Correio da Manhã

Impresso nas machinas rotativas de MARINONI — Director — EDMUNDO BITTENCOURT — Impresso em papel da casa P. PRIOUX & C. — Paris

ANNO XI — N. 3.645 | RIO DE JANEIRO — TERÇA-FEIRA, 11 DE JULHO DE 1911 | Redacção — Rua do Ouvidor, 162

De que servem leis claras?

Entre as providencias utilissimas, que a nova Constituição de S. Paulo adoptou, no proposito de coibir abusos que já iam tomando proporções assustadoras, se encontram a disposição prohibitiva de legislação na cauda do orçamento e a determinação terminantemente condemnatoria da delegação das funcções de um poder publico a outro, duas medidas essas, conforme expressão de illustre collega da imprensa paulista, acertadissimas, e cujos resultados beneficos, diz o mesmo collega, não se farão esperar. Merecem tambem ser assignaladas algumas disposições tendentes a assegurar melhor a independencia da magistratura, e outras sobre a incompatibilidade ou inelegibilidade para os cargos de presidente e vice-presidente do Estado.

Todas essas providencias só produzirão o resultado benefico que a imprensa paulista espera, si os executores da lei o quizerem; si a lei lhes merecer respeito e obediencia. Ainda ha pouco vimos como procedeu o Conselho Municipal, creado pelo marechal Hermes, deante de uma disposição da lei reguladora de suas funcções, perfeitamente identica a que agora foi inserida na Constituição paulista sobre delegações de poderes. O art. 16 da Consolidação das leis federaes sobre a organização municipal do Districto Federal, approvada pelo decreto n. 5.160, de 8 de março de 1904, dispõe que "em *nenhuma circumstancia e para nenhum fim* poderá o Conselho conferir suas prerogativas a qualquer pessoa, estranha ou não ao municipio". Nada póde haver de mais claro. Pois bem, para commetter o Conselho ao prefeito a reforma do ensino, materia da privativa competencia daquella assembléa, recorreu-se á coarctada de que aquella disposição tão positiva, tão peremptoria, se applica a toda a gente menos ao prefeito. Todos os principios que regem a materia condemnam inexoravelmente taes delegações. São incompativeis com o nosso regimen politico. Veiu o legislador e, por acreditar que deante de texto evidente que as condemnasse cessariam todas as duvidas levantadas pela chicana, encaixou na lei aquelle art. 16. E o art. 16 lá foi mandado ás favas quando assim o exigiu o interesse partidario, ou a conveniencia dos governantes.

Sobre o valor de disposições expressas referentes a incompatibilidade ou inelegibilidade, estamos agora mesmo assistindo ao que se passa com as candidaturas de dois ministros federaes a governadores da Bahia e Pernambuco. A Constituição da Bahia, art. 17, dispõe:

"São condições de elegibilidade para o cargo de governador:

1º. Ser brasileiro nato e *residente no Estado ha mais de dez annos.*"

A de Pernambuco, estatúe:

"São requisitos de elegibilidade para os cargos de governador e vice-governador:

I. Ser cidadão nato nos Estados Unidos do Brasil.

II. *Ter residencia no Estado desde, pelo menos, oito annos antes da eleição.*"

Mas, como se quer a toda a força que o sr. Seabra seja governador da Bahia, e que o sr. Dantas Barreto o seja de Pernambuco, inventou-se para este a cerebrina theoria de que o militar tem residencia em todo o paiz, e para aquelle a outra, não menos extravagante, de que o marido tem a residencia da mulher. E, para ambos descobriu-se a *residencia ineffectiva*, coisa incomprehensivel, porque a residencia "está justamente na realidade, no facto permanente, habitual, ordinario da habitação".

Quando se invertem desse modo noções tão justas e certas, quando se recorrem a subterfugios tão grosseiros para illudir disposições positivas e terminantes da lei, de que serve reformal-a, assegurando-lhe uma redacção mais clara, mais expressiva de seus textos? Como poderia enunciar-se melhor os constituintes da Bahia e Pernambuco para excluirem candidaturas como as do sr. Seabra e do sr. Dantas Barreto? Entretanto, ellas surgiram, ellas ahi estão, ellas se preparam para escalar o governo daquelles dois Estados, a despeito da impossibilidade legal terminante, inilludivel, inaccessivel aos mais destemidos e desbragados sophismas.

Por isso, pouco confiamos nas novas disposições salutares da nova Constituição paulista. Podem ellas, por exemplo, se oppôr á eleição do sr. Rodolpho Miranda á presidencia do Estado. Deante dellas não desistirá o atrevido candidato da sua pretenção. Da Constituição nenhum caso faz elle. Não lhe faltarão interpretes da força dos novos constitucionalistas que têm apparecido em defesa da legalidade das candidaturas dos srs. Dantas Barreto e Seabra. O sr. Rodolpho não esmorecerá na faina de apoderar-se do Estado que considera seu, como premio do seu hermismo. Com a mesmissima semcerimonia com que os dois ministros do marechal tratam as constituições bahiana e pernambucana, procurará o sr. Rodolpho empalmar a Constituição paulista. Não lhe faltarão doutores para applicar aos textos constitucionaes que ao legislador pareceram insophismaveis a mesmissima nova hermeneutica ao serviço das ambições dos srs. Dantas Barreto e Seabra. E os adversarios do sr. Rodolpho, os dignos republicanos de S. Paulo, devem estar convencidos de que não ha de ser com textos constitucionaes, por mais evidentes e terminantes que sejam, que elles hão de livrar o Estado da affrontosa imposição para seu governador de um nome que elle repelle.

"Dêem-nos — escreveu ha dois dias o sr. Ruy Barbosa — as constituições e as reformas constitucionaes, que nos derem: emquanto a nação não podér, souber ou quizer obrigar-lhes os executores a cumpril-as, nenhuma valerá. Ora, esse querer, saber e poder não ha instituição nenhuma, que encerre em si o talisman de os incutir á nação. Do caracter desta é que elles hão de vir, quando ella tiver caracter. Emquanto de tamanha falta organica se não curar, leis, systemas de governos, transformações constitucionaes, tudo será miragem, decepção e burla."

GIL VIDAL

Topicos e Noticias

O TEMPO

Dia encoberto, ameaçador, tivemos hontem, pela manhã. A' tarde pareceu endireitar o tempo, mas á noite apezar de algumas estrellas brilharem no firmamento, nuvens negras corriam, promettendo-nos chuvas. A temperatura oscillou entre 15.5 e 18.5.

HONTEM

INTERIOR — Houve despacho collectivo do ministerio.

* Foram promovidos os seguintes funccionarios do Thesouro: a 1º escripturario, o 2º Affonso Luiz de Sá Athayde; a 2º, o 3º dr. Jeronymo Maximo Nogueira Penido; a 3º, o 4º Evaristo Romero de Araujo e nomeado para 4º escripturario, o 4º da delegacia fiscal, em Minas Geraes, Jacob Cavalcante.

* Foram nomeados: delegado fiscal do Thesouro, em Pernambuco, o 1º official do Thesouro, Antonio Salles e 4º escripturario da legacia fiscal, em Minas Geraes, Eugenio Carvalho Duarte;

* Foi aposentado o 1º escripturario do Thesouro, João Evangelista da Silva.

* Foi exonerado, a pedido, o 2º escripturario da Alfandega do Rio de Janeiro, Alfredo Pinto de Araujo, do logar de delegado fiscal do Thesouro em Pernambuco.

* Foi approvado o regulamento para o serviço dos *Colis-Postaux*.

* Foram promovidos, no corpo da Armada, a capitão de mar e guerra, o capitão de fragata Pedro Paulo de Oliveira Santos; a capitão de fragata, o capitão de corveta Antenor Pinheiro Hess; a capitão de corveta, o graduado Tancredo Gomensoro; a capitão-tenente, o graduado Salustiano Roberto de Lemos Lessa; a 1º tenente, o graduado Fernando Wallace da Gama Cochrane.

* Foram reformados o major Alfredo Paraguassú de Barros e o capitão Alfredo Saldanha.

* O presidente da Republica visitou o deputado Raymundo de Miranda.

* A senhora do presidente da Republica deu recepção no palacio Guanabara.

* Chegou de Buenos Aires, o ministro do Perú alli residente, sr. Alvarez Caldeada.

* O ministro da Agricultura recebeu communicação de ter sido adiada a reunião do 2º Congresso Commercial, Industrial e Agricola, que devia ter logar em 1912.

* O ministro da Agricultura recebeu convite do governador do Amazonas para visitar esse Estado por occasião da sua projectada viagem ao norte do paiz.

* Foi inaugurado na secretaria do Interior, o retrato do dr. Rivadavia Corrêa.

* Foram naturalizados brasileiros os portuguezes Manoel Fernandes Serra e Valentim Bernardino Cardoso.

* O ministro da Fazenda submetteu á assignatura do presidente da Republica o decreto regulando o serviço dos *Colis-Postaux*.

EXTERIOR — Em Messina foi sentido um violento tremor de terra não se registrando desastres pessoaes.

* Os empreiteiros e mestres de obras em Stockolm declararam-se em gréve.

* A Camara dos Deputados approvou o artigo 1º da nova Constituição da Bulgaria.

* Foi declarada, á tarde, em Paris, a gréve dos operarios de construcções civis.

* Em Petersburgo foi lançado ao mar o segundo *dreadnought* russo, ao qual foi dado o nome de *Poltawa*.

* Foram adiados os trabalhos da Camara italiana, por tempo indeterminado.

* O governo mexicano teve noticias de graves desordens politicas em Oaxaca.

* O sr. Laurent foi eleito na vaga aberta com a morte do sr. Bertraux, em Issy-les-Moulineaux.

* No Club Francez, em Buenos Aires, realizou-se uma recepção em honra ao escriptor Victor Marguerite.

* Os jornaes peruanos publicaram o accordo celebrado entre os partidos constitucional, civilista e liberal.

Conferenciou, pela manhã, com o presidente da Republica, no palacio do Cattete, o general Bento Ribeiro, prefeito desta capital.

Estiveram no palacio do Cattete: senadores Pinheiro Machado, João Luiz Alves, Augusto Vasconcellos; deputados Ubaldino de Assis, Graccho Cardoso, Euzebio de Andrade, Baptista da Motta, Araujo Pinheiro e Ramos Caiado; conselheiro João Alfredo, contra-almirante Belfort Vieira e capitão João Gomes.

O tenente-coronel Alcibiades Cabral foi ao palacio do Cattete agradecer ao presidente da Republica a sua recente promoção aquelle posto.

Estiveram no gabinete do ministro da Viação: senador Pedro Borges, generaes Ozorio de Paiva e Thaumaturgo de Azevedo; drs. André Cavalcante, Arrojado Lisboa, major Vieira Pamplona, Vieira Souto, Trajano Medeiros, Alfredo Lisboa, Moura Brasil, José Americo dos Santos, Ferreira Vianna Filho, e J. J. da Silva Freire.

Foram nomeados para o Thesouro Nacional: 1º escripturario, o 2º Affonso Luiz de Sá Athayde; 2º escripturario, o 3º dr. Jeronymo Maximo Nogueira Penido; 3º escripturario, o 4º Evaristo Romero de Araujo; 4º escripturario, o 4º da delegacia fiscal em Minas Geraes, Jacob Cavalcante; delegado fiscal em commissão, em Pernambuco, o 1º escripturario do Thesouro, Antonio Salles; 4º escripturario da delegacia em Minas Geraes, Eugenio Carvalho Duarte. Foi aposentado o 1º escripturario do Thesouro Nacional João Evangelista da Silva. Foi exonerado, a pedido, do cargo de delegado fiscal em commissão, no Estado de Pernambuco, o 2º escripturario da Alfandega do Rio de Janeiro, Alfredo Pinto de Araujo.

Estiveram no gabinete do ministro do Interior: senador Jonathas Pedrosa, deputados Diogo Fortuna, Valois de Castro, Antonio Nogueira, Erico Coelho, Bittencourt Filho e Alaor Prata; drs. Belisario Tavora, Deocleciano de Campos, Manoel Cicero, Elpidio Trindade, Goulart de Andrade, Juliano Moreira, Bittencourt Filho, Paranhos da Silva, Nogueira Penido e Mello Mattos e coronéis Mattoso Maia e Jesuino de Mello.

Caixa de Conversão

Foi o seguinte o movimento:

Entraram 624 libras, 40 francos, equivalentes a 9:381$789.

Sahiram 1.729 libras, 22:30$ em ouro nacional, 6.540 francos e 20 marcos, equivalentes a ...... 34:436$687.

Foram trocadas notas dilaceradas na importancia de 3:710$000.

Existencia em cofre 278.916:768$188, equivalentes a £ 18.594.451-4-3.

Cambio

TAXA OFFICIAL

Praças	90 d/v.	A' vista
Sobre Londres	16 3/32	15 15/16
" Paris	$592	$597
" Hamburgo	$731	$738
" Italia	—	$598
" Portugal	—	$322
" Nova York	—	3$097
Libra esterlina, em moeda	—	15$040
Ouro nacional em vales, por 1$	—	1$687
Bancario	16 1/16	16 1/8
Caixa matriz	16 3/32	16 1/8

Renda da Alfandega

Em ouro	87:103$867	
Em papel	127:1638655	214:371$522
Renda de 1 a 10		2.441:496$461
Em egual periodo de 1910		2.501:034$641
Differença a maior em 1910		59:538$180

HOJE

Na Prefeitura pagam-se as folhas do pessoal da Superintendencia da Limpeza Publica e Particular.

* Pagam-se, na Caixa de Amortização, os juros das apolices da divida publica, relativos ao 1º semestre do corrente anno, aos possuidores das letras I — K.

* Está de serviço na Repartição Central de Policia o 2º delegado auxiliar.

* O Correio expede malas pelos seguintes paquetes. *Iris*, para Victoria, Caravellas, Bahia, Aracajú, Penedo e Villa Nova; *Mar*, para Florianopolis; *Bahia*, para Bahia; *Princessin Ingeborg*, para Las Palmas e Stockolmo; *Itaipava*, para Santos, Paraná, S. Francisco e Rio Grande do Sul, e *Aquitaine*, para Santos, Rio da Prata, Matto Grosso e Paraguay.

Reuniões

Effectuam-se as seguintes:

Ben.: Loj.: Cap.: "Dezoito de Julho", ás horas do costume;

Ben.: Aug.: e Resp.: Cap.: Amizade Fraternal, ás horas do costume;

Sociedade Protectora dos Barbeiros e Cabelleireiras, ás 8 horas da noite;

Club dos Aristocraticos, ás horas do costume;

Ben.: Discreção, ás horas do costume.

Secção Livre

Publicamos

Grande Loteria de S. João.

Pagamento de 20:000$000.

Ao commercio.

A "Sul America".

Acção de nullidade de casamento.

Missas

Rezam-se as seguintes, por alma de

D. Maria Pia, ás 8 1/2 horas, na matriz de Nossa Senhora da Candelaria;

d. Maria d'Assumpção de Lacerda, ás 9 1/2 horas, na egreja de S. Geraldo, no Andarahy-Grande;

Jorge Galdino Nunes da Costa, ... horas, na egreja da Lampadosa;

d. Delphina de Paiva Araujo, ás 9 horas, na egreja de S. Francisco de Paula;

Carlos Gaspar de Carvalho, ás 9 horas, na matriz de Inhaúma;

d. Antonia Marinho, ás 9 1/2 horas, no altar-mór da egreja da Cruz dos Militares;

conselheiro Manoel Francisco Corrêa, ás 9 1/2 horas, na matriz de Nossa Senhora da Gloria;

Celio Gonçalves Ramos, ás 9 1/2 horas, no altar-mór de Nossa Senhora das Dores, na egreja de S. Francisco de Paula;

Joseph Cabo, ás 9 horas, no altar-mór da matriz de S. José;

d. Guilhermina Vassimon dos Santos, ás 9 horas, na egreja de S. Francisco Xavier;

João Pereira dos Santos, ás 8 1/2 horas, na matriz de S. Christovão;

Manoel Pindoba da Costa, ás 9 1/2 horas, na Cathedral.

A' tarde e á noite

Theatro Municipal — *L'Adversaire*.
Theatro Recreio — *A Perichole*.
Cinema Theatro S. José — *A mulher soldado*.
Cinema Avenida — Imponente programma novo.
Cinema Paris — Majestral programma novo.
Cinema Rio Branco — *Viuva alegre*.
Cinema Theatro Chantecler — *O conde de Luxemburgo*.
Cinema Soberano — Esplendido programma.
Cinema Ideal — Sumptuoso programma novo.
Cinema Parisiense — Majestoso programma.
Cinema Ouvidor — Sumptuoso programma.
Pavilhão Internacional — Magnifico espectaculo.
Circo Spinelli — *A noiva do sargento*.
Circo Rio de Janeiro — Deslumbrante espectaculo.

A demonstração naval do marechal Hermes á Bahia, no intuito de amendrontar os povos daquella terra, para que elles aceitem sem mais relutancia o governo do sr. Seabra, vae ser fertil em surpresas, cada qual mais ridicula e deprimente da época que a espada do marechal fez sua, afim de levantar o regimen e o caracter nacional. Sabe-se que o sequito de s. ex., além de numeroso, é brilhantissimo, não desmerecendo na especie dos que mais o sejam, e se poderia confrontar honrosamente com o de qualquer soberano europeu que visitasse os seus dominios. O marechal, em todo caso, como bom soldado que é e fiel respeitador de todas as formulas da pragmatica militar, fez tambem seguir a bordo do *Bahia* vinte e dois socios do Tiro Naval para a sua guarda de honra durante a viagem, dando assim a nota marcial e alacre dos dias em que o navio cortar as aguas do Atlantico em demanda de S. Salvador.

Ora, acontece que faz parte dos vinte e dois gunpos mancebos do Tiro Naval o dr. Augusto de Lima Junior, filho do dr. Chaleira e illustre ex-auditor de guerra, que por isso mesmo que já occupou esse alto posto militar, tem direito ás honras de capitão. Mas o dr. Augusto de Lima Junior põe de parte tudo isso e lá vae como simples *prat* na guarda de honra do marechal e, o que é mais, como corneta, pois é elle quem possue melhor pulmão e foi escolhido pelos seus collegas para os arduos misteres de transmittir aos outros os variados signaes da ordenança, por meio do bellico instrumento.

Quem sae aos seus não degenera, lá diz o aphorismo; mas todos hão de convir que o bacharel Augusto de Lima Junior, ex-auditor de guerra, capitão honorario, etc., etc., transformado assim de repente em corneta do marechal Hermes, deixa a perder de vista tudo quanto o seu illustre pae fez no Estado de Minas Geraes para abiscoitar o mandato de deputado federal pelas alterosas.

Tem-se visto muita coisa nos poucos mezes de governo do generoso messias que hoje empresta o maior brilho possivel ás instituições vigentes no paiz. Nenhuma, entretanto, apresenta tão positivo relevo como essa aventura engrossativa do dr. Chaleira Junior, porque ella é daquellas que nem siquer podem agradar ao lisongeado, causando-lhe, ao contrario, um nojo irreprimivel. E o marechal Hermes deve ter tido bastas occasiões de sentir essa repulsa...

Pelo presidente da Republica foi hontem vetada a resolução do Congresso Nacional, relevando a prescripção em que incorrera d. Maria Eugenia de Freitas Bandeira, viuva do machinista da Estrada de Ferro Central do Brasil Clemente Pinto Bandeira, para que possa perceber a pensão de montepio constituida por seu fallecido marido, descontadas as contribuições devidas.

Para encobrir os verdadeiros fins da viagem do marechal Hermes á Bahia, os seus correligionarios andaram a espalhar por ahi que s. ex. ia empregal-a na inauguração de diversos melhoramentos iniciados na capital do grande Estado em alguns pontos do interior, inclusive as obras do rio Paraguassú, motivadas pela recente inundação das cidades de Cachoeira e S. Felix e a construcção do ramal ferreo do Timbó. Isso, entretanto, não representa uma verdade rigorosa, e ainda hontem *O Seculo* publicava um telegramma do seu correspondente, do qual se evidencia que o marechal não passará as suas illustres vistas por sobre esses emprehendimentos materiaes.

A' Cachoeira s. ex. não poderá ir, por não permittir a maré viagem de ida e volta no mesmo dia, e a viagem ao Timbó tambem se não poderá effectuar, porque não existe, por todo o percurso a fazer, nenhum ponto onde se possam hospedar s. ex. e a sua comitiva. De modo que de melhoramentos na Bahia apenas o marechal Hermes poderá ver e "inaugurar", si o quizer, um trecho minusculo do cáes do porto. E para isso é que se vae gastar tanto dinheiro, numa quadra que s. ex. é o primeiro a reconhecer como de verdadeiro arrocho economico para o paiz em peso!

As verdadeiras causas dessa viagem dispendiosissima desmascarar-se-ão ao seu tempo, e então ficará demonstrada em toda a sua hediondez a empreitada que o sr. Seabra pretende levar a effeito no velho Estado do norte.

Conferenciou hontem, no palacio Itamaraty, com o dr. Moniz de Aragão, secretario do ministro do Exterior, o encarregado de negocios do Perú.

Apezar da nossa afirmação de ante-hontem, de que seguiram para a Bahia o agente Camara Campos e mais seis outros da confiança do chefe de policia desta capital, incumbidos de vigiar as marchas e contramarchas do marechal Hermes em S. Salvador, alguns jornaes amigos do sr. Seabra e da situação continuam a sustentar com o maior dos arrojos que, relacionados com a viagem marechalicia apenas, se encontrarão na Bahia as pessoas que figuram na lista fornecida á imprensa pelo ministro da Viação.

Pois, além daquelles agentes, e depois que elles foram, seguiram tambem rumo da Bahia os sargentos da Força Policial desta cidade Justino Ferreira dos Santos e Manoel Messias Baptista Barreto, o cabo Manoel da Silva Paranhos Silva e mais outras praças. Foram-lhes pagas as respectivas passagens e fornecidos 30$ a cada um para o custeio das primeiras despesas, até que chegue a grande caravana, portadora de dadivas e riquezas. O embarque desses inferiores que tambem a Força Policial fornece aos caprichos do ministro da Viação effectuou-se ante-hontem, ás 4 horas da tarde.

Como é de prever, aquella corporação não recebeu de modo muito satisfeito a noticia de que os seus membros vão servir na Bahia de guarda-costas do marechal, e o caso realmente merece a mais radical censura, sobretudo quando se sabe que á frente da Força Policial está um verdadeiro militar cujas tradições de disciplina não são desconhecidas de ninguem.

Dar-se-á que o canto de sereia do ministro da Viação do marechal Hermes, além de o emmaranhar nas suas ambições, consiga tambem arrastar os amigos de mais peso e prestigio do presidente da Republica? Ou a remessa desses sargentos e cabos é mais um desacerto do sr. Belisario Tavora, que não recúa em praticar as coisas mais inesperadas?

Esteve hontem no palacio do Cattete, em conferencia com o presidente da Republica, o conselheiro João Alfredo, presidente do Banco do Brasil.

Defendem os amigos do sr. Seabra a sua elegibilidade a governador da Bahia, invocando o precedente do sr. Severino. Como o sr. Severino, ministro da Viação, foi eleito governador da Bahia, tambem o póde ser o sr. Seabra, agora egualmente ministro da mesma pasta. Tal precedente quando muito serve para tapar a bocca ao sr. Severino, afim de que elle não sustente a inelegibilidade do sr. Seabra por aquelle motivo; cumprindo, comtudo, assignalar que o sr. Severino nunca permaneceu aqui no Rio de Janeiro sinão restrictamente o tempo em que exerceu funcções publicas, que a isto o obrigaram.

Para nós, porém, de nada serve o precedente. Um abuso não justifica outro abuso. Demais, aqui no *Correio da Manhã* sempre interpretámos o art. 49 paragrapho 1º da Constituição bahiana como fazemos agora. Quando se tratou de successor para o sr. Severino no governo da Bahia, aqui e lá foi levantada a candidatura do preclaro sr. Ruy Barbosa, e nestas columnas, apezar do muito respeito que nos merecia o illustre senador bahiano, apezar de reconhecermos que ninguem mais digno da suprema magistratura na sua terra, sustentámos com afinco a inelegibilidade do sr. Ruy, justamente pela falta de residencia na Bahia no periodo de dez annos anteriores á eleição. A nós, portanto, não toca a censura de incoherentes.

Nossos prezados collegas da *Folha do Dia* correram galhardamente em defesa da elegibilidade do seu grande amigo. Recorreram aos jurisconsultos, consultaram tambem os repertorios, e fizeram aquella defesa com uma distincção entre *domicilio*, *residencia e habitação*, concluindo por affirmarem que o sr. Seabra tem domicilio no Recife como professor que é da sua Faculdade de Direito; reside na Bahia, porque alli tem familia; habita o Rio de Janeiro porque aqui é ministro.

Admittimos a distincção; mas o que não podemos admittir é que os nossos collegas da *Folha* estejam realmente convencidos de que o sr. Seabra residiu na Bahia nestes ultimos dez annos. Digam-nos os collegas onde residia o sr. Seabra quando tinha escriptorio de advocacia aqui na rua do Ouvidor, lá perto da rua da Quitanda? Respondam, collegas; mas falem serio: nada de pilheria.

A *Folha do Dia* invoca um exemplo que encontrou em Baudry. Um commerciante tem o centro de seus negocios em Paris, onde habita com a sua familia uma parte do anno. Este commerciante tem uma casa de campo em Saint Germain; elle ali se installa cada anno com a familia durante a bella estação, e vem então todos os dias a Paris tratar de seus negocios. Este mesmo commerciante faz todos os annos uma viagem de recreio ás montanhas ou ás praias de banho. Elle é domiciliado em Paris; elle *reside* em Paris no inverno e em Saint Germain no verão; elle habita o logar em que se acha, a saber: as montanhas ou as praias de banho quando lá se encontra.

Digam-nos os collegas, e affirmem, sem rir, que o sr. Seabra tem estado estes dez annos, que está agora mesmo, aqui no Rio de Janeiro, na mesma situação em que esteve o rico commerciante figurado por Baudry nas montanhas e nas praias de banho? O Rio de Janeiro tem sido para o sr. Seabra, nesse tempo, Trouville, Ostende, Brighton ou Guarujá?

E as citações do Plagniol? Estas parece que as fez a *Folha do Dia* para dar mais força a argumentação adversa.

E' muito difficil, caros collegas, a defesa de uma má causa. Todo o talento, todo o espirito falham numa empresa dessas.

O presidente da Republica dirigiu ao Congresso Nacional uma mensagem remettendo a exposição que faz o ministro da Marinha, justificando a proposta de ampliação do quadro extraordinario de que trata o art. 10 do decreto n. 108 A, de 30 de dezembro de 1889, para onde deverão ser transferidos os officiaes do quadro activo da Armada e classes annexas que forem attingidos pelas disposições constantes da referida proposta, bem como a de reducção do numero de officiaes em alguns postos da actividade.

O sr. Seabra, ou alguem por elle, veiu hontem dizer, pelos *A pedidos* do *Jornal do Commercio*, que é inconstitucional o projecto, ora em discussão no Senado bahiano, marcando o modesto prazo de quatro mezes para a desincompatibilização dos ministros e outros funccionarios federaes, candidatos ao cargo de governador do Estado.

Já demonstramos, e melhor do que nós o senador Ruy Barbosa, o ridiculo dessa affirmação.

A Constituição da Bahia estabelece, entre outras inelegibilidades, a dos ministros do presidente da Republica; mas não marca prazo para a desincompatibilização.

A Constituição federal determina que os ministros não pódem ser eleitos presidente e vice-presidente da Republica; mas tambem não marca prazo.

A lei federal de 92 e a de 904 e o projecto de inelegibilidade, cuja redacção final já foi votada pelo Senado, e seguiu para a sancção do presidente, marcam, para o caso federal, o prazo, naquellas leis, de *seis mezes*, e no projecto, de *um anno*.

Si o sr. Seabra diz que é inconstitucional o projecto em discussão no Senado bahiano, acha, *ipso facto*, que são inconstitucionaes as leis de 92 e 904 e, bem assim, o projecto de inelegibilidade que acaba de subir á sancção.

E ahi está como o projecto *estapafurdio* e ... da Bahia serve, ao menos, para mostrar como pensa, em relação ás leis federaes, o sr. ministro da Viação; accrescendo a importantissima circumstancia de ter sido *o mesmo sr. Seabra quem regulamentou a lei de 904*, quando ministro do sr. Rodrigues Alves! S. ex. julga tambem inconstitucional o recente projecto, cuja redacção final o Senado acaba de votar, com o patrocinio dos *leaders* da situação!

Como se vê, é, com certeza, intuito do sr. Seabra fazer com que esse projecto seja vetado pelo presidente da Republica.

O ministro da Viação levará seguramente a melhor nessa pendencia de honra em que se vae empenhar com os proceres da politica nacional.

Foram hontem ao palacio do Cattete, despedir-se do presidente da Republica, por terem de partir para a Europa, o conselheiro Coelho Rodrigues e o tenente Gentil Falcão.

A nossa ineffavel policia, sob a especialissima e beatifica direcção do bemaventurado S. Belisario, está se celebrizando definitivamente nos annaes da historia carioca.

A cidade acha-se (como nunca esteve) infestada de audaciosos gatunos, de vagabundos impenitentes e de desordeiros contumazes...

A policia olha para tudo isso com olhares piedosos e cheios de mansuetude.

Quanto mais augmenta a sanha dos meliantes de toda a especie e o arrojo dos ladrões, mais ainda os *mantenedores da ordem* timbram em ignorar o que se passa nesta pobre cidade, entregue a um verdadeiro saque — pois são diarios os assaltos á propriedade alheia, em todos os arrabaldes, em todas as zonas, em todas as ruas!

A policia nada vê, nada sabe. Entretanto, os roubados, as victimas dos desordeiros, dos vagabundos e dos gatunos, constituem legião...

Nunca foi tão accentuado o descalabro policial.

Nos districtos policiaes já não se fornecem noticias de roubos, com receio, naturalmente, de alarmar a população e de augmentar (como si isso fosse possivel!) o descredito da fantastica administração do santerrimo sr. Tavora.

Todos os dias recebemos aqui lamurientas queixas de roubos, de faltas de garantias, de perturbações da ordem e da tranquillidade publica. Além das que nos são trazidas de viva voz, temos ainda as que nos vêm pelo Correio — e essas ameaçam submergir a nossa mesa de trabalho...

De todos os lados nos chega a grita desoladora, cheia da mais justificada indignação, dos miseros habitantes desta abandonada Sebastianopolis.

Eis aqui um exemplo, entre mil:

— "Sr. redactor. Não se póde morar mais na rua Aristides Lobo, devido á falta de policiamento. Vivemos sobresaltados, devido aos roubos e ás desordens que se estão dando constantemente nesta rua. Póde-se fazer toda sorte de barbaridades, porque a policia não apparece para manter a ordem..."

E assim como a rua Aristides Lobo são todas as outras.

O policiamento é um mytho. O beatifico sr. Belisario só tem um pensamento: dar caça aos *bicheiros* e estrangular o bicho!

Nisto se cifra a acção policial desse bizarro anachoreta que finge dirigir a repartição da rua dos Invalidos.

O marechal Hermes da Fonseca, presidente da Republica, foi hontem, acompanhado de seu ajudante de ordens, tenente Mario Hermes, visitar o deputado Raymundo de Miranda, que se acha enfermo, despedindo-se do mesmo, a quem havia convidado para fazer parte da comitiva presidencial na excursão ao Estado da Bahia.

A questão do impaludismo de S. João Marcos e adjacencias será, ao que parece, amplamente discutida, hoje, á noite, na Sociedade de Medicina e Cirurgia.

O dr. Urbano Figueira, cuja competencia no assumpto é por demais conhecida, lerá o parecer da illustre commissão nomeada para estudar as causas da epidemia.

Dado o interesse e o escrupulo com que a commissão procedeu aos seus estudos, indo por duas vezes e se demorando muitos dias nos logares em que a febre irrompia com maior intensidade, é de suppôr que esta questão seja de uma vez esclarecida.

A' sessão deverá assistir numeroso e selecto auditorio, dado o interesse que tem despertado no nosso meio scientifico essa questão de epidemia de S. João Marcos, cuja causa tem sido malevolamente attribuida á represa da Light and Power.

Foi hontem ao palacio do Cattete a commissão promotora das homenagens á memoria do marechal Floriano Peixoto, agradecer ao presidente da Republica o ter-se associado ás manifestações do dia 29 de junho passado. Essa commissão era composta dos srs. dr. Venancio Labatut, major Amilcar Nelson Machado, Octacilio Salles e capitão Themistocles Leão.

Acha-se entre nós o novo inspector de emigração hespanhola, substituto do tenente Gambôa Navarro, que, por fantasiosas delacções e intrigas, levou o governo de seu paiz a prohibir a immigração para o Brasil, facto que causou aqui geral estranheza, principalmente á colonia hespanhola aqui domiciliada e que conhece a maneira por que costumamos tratar os que buscam abrigo e trabalho em nossas terras.

O governo de Affonso XIII, tomando a resolução de nos enviar esse novo inspector de immigração, homem cuja vida está a coberto de certas facilidades do tenente Gambôa, prestou-nos um serviço grande e maior ainda aos seus subditos tão interessados quanto nós em ver abolida a lei prohibitiva de immigração para o Brasil, lei que se justificou no momento tão sómente pelas declarações do relatorio mentiroso daquelle inspector.

O enviado de agora, ha de certificar-se do absurdo das declarações levadas ao governo hespanhol pelo tenente Gambôa, que transformou os nossos fazendeiros em estupradores e caloteiros, e o colono hespanhol como sua unica victima.

Oxalá que reconhecida a verdade, o quanto antes seja esquecida essa lei, vexatoria para nós, mas que se não justifica pela falsidade das informações que a geraram.

Esteve hontem no palacio do Cattete a directoria da empresa "A Popular", que agradeceu ao presidente da Republica o ter visitado a exposição de plantas da primeira villa proletaria, no Club de Engenharia.

Quando clamámos hontem contra o abandono em que estava Nictheroy sem agua e sem esgotos, não sabiamos que o presidente do Estado, sr. Oliveira Botelho, tinha resolvido, conforme noticiou *A Tribuna*, declarar insubsistente o contrato de esgotos, por não terem tido inicio os respectivos trabalhos dentro dos prazos contratuaes, e bem assim ignoravamos que s. ex. estava disposto a agir de maneira a assegurar á população da capital do Estado um abastecimento de agua sufficiente.

Acceitando como facto as duas resoluções annunciadas, só temos por que applaudir o dr. Oliveira Botelho, fazendo votos porque s. ex., a cujo caracter e boas intenções sempre prestámos a devida homenagem, desapaixonando-se da politica, seja um administrador como precisa o Estado do Rio, para reerguer-se do abatimento em que caiu e reconquistar a posição economica, e mesmo politica, que occupou, com tanto relevo, no Imperio a provincia do Rio de Janeiro. Folgaremos, tambem, em reconhecer e proclamar os bons actos do seu delegado na Prefeitura de Nictheroy, quando elles se realizarem e tivermos delles conhecimento, e muito sinceramente desejamos o melhor exito á acção combinada de ambos com o fim de dar a Nictheroy a agua de que precisa e uma rêde de esgotos completa e de accordo com as regras da hygiene.

Por mais que pretendam desvirtuar nossas intenções, nunca encontrarão os que não sympathizam com o *Correio da Manhã* motivos para acoimal-o de partidario ou de dedicado incondicional a esta ou áquella causa, e muito menos a esta ou áquella pessoa. Nunca fomos admiradores do sr. Backer como administrador e como politico. Não lhe poupámos censuras sempre que entendemos que elle as merecia. O que fomos sempre foi contra a intervenção armada no Estado, contra a investidura do seu presidente pelas forças federaes e não pelo voto real do eleitorado, reconhecido pela sua assembléa legislativa.

Fazendas, Modas e Armarinho

Não comprem, sem verificarem os nossos reduzidos preços, devido a *Liquidação* continuar por mais 30 dias. — Rua da Quitanda n. 37, antigo.

A Saude da Mulher — Para suspensão.

O dr. Ramiz Galvão, director do Asylo Gonçalves de Araujo, mantido pela Irmandade da Candelaria, foi hontem, acompanhado do sr. José dos Reis, provedor desta ultima, agradecer ao presidente da Republica a sua recente visita áquelle estabelecimento.

As luvas de pellica de Parc Royal são fabricadas na casa. São as melhores e as mais baratas.

Podemos informar aos nossos leitores que a venda reclamo, que está fazendo a Casa Colombo, cujos preços tanto têm chamado a attenção, terminará, impreterivelmente, no dia 31 deste.

O sr. Graccho Cardoso enviou hontem á mesa da Camara dos Deputados o seguinte projecto:

"O Congresso Nacional resolve:

Art. 1º. A antiguidade do primeiro posto do actual primeiro tenente Affonso Pinho de Castilhos passará a ser contada, para os effeitos que decorrerem, de 14 de agosto de 1894.

Art. 2º. Revogam-se as disposições em contrario."

Gruta Bahiana

Hoje, angú á bahiana, carurú, vatapá, moqueca, frigideiras diversas, bolo de S. João e qualquer prato á bahiana, que se faz por encommenda. Praça Tiradentes 71.

Sabemos que o decreto de reforma da Bibliotheca Nacional já está assignado pelo presidente da Republica.

Tailleurs, Boas, Echarpes, Fourrures e outros artigos de inverno, para senhoras, grande exposição, a preços de não ficar saldo, na Casa Colombo.

Conferenciou hontem com o ministro da Viação o sr. J. A. Laurence de Lalande, ministro plenipotenciario da França.

Para os Convalescentes — Agua ingleza Silva Araujo.

Ao ministro da Agricultura communicou o director do Povoamento do Sólo que dos 7.914 immigrantes alojados durante o 2º semestre do corrente anno na Hospedaria da Ilha das Flores, 3.820, constituindo 772 familias, trouxeram valores pecuniarios na importancia de 207:326$354, sendo que muitos delles recusaram-se a declarar os valores que traziam.

A Saude da Mulher — Para hemorrhagias.

Além de evitar e curar os callos, o calçado Walk-Over é impermeavel e é o de maior durabilidade que se conhece. Unico recebedor, a Casa Colombo.

Bebam o Café Ideal

Para o cargo de 2º official da Bibliotheca Nacional, foi nomeado o 3º escripturario da Directoria Geral de Estatistica, Mario Cardoso de Oliveira, nosso collega de imprensa.

Vesti vossos filhos No Paraiso das Creanças. R. 7 Set. 100.

Pingos e Respingos

Realizou-se ante-hontem uma reunião com o fim de accentar as bases de um Instituto Polyartistico. A idéa é sympathica, não ha duvida; o que, porém, é soberanamente antipathico é o artista Felisbello Freire aproveitar-se da opportunidade para fazer os habituaes rapapés no governo. Pois, senhores, será possivel que tudo nesta terra sirva de pretexto para engrossamentos? Ou pretendem crear mais um centro da sublime arte do chaleirismo?

* * *

A proposito do Instituto Polyartistico cumpre notar que a sua directoria conta entre outras summidades artisticas, os srs.: Felisbello Freire, presidente; Artemio Malta, vice-presidente; Rodrigues Barbosa (o artista notavel), 1º secretario. São incontestavelmente tres genios da arte do chaleirismo. O Raul, o Calixto e o Crispim, que compareceram á sessão inaugural, pedem-nos para declarar que lá estiveram no exercicio de sua profissão, estudando caracteres e costumes para futuras *charges*.

Noticiando as bodas de prata de um conhecido jornalista, diz um vespertino que elle as commemora juntamente com a sua exma. esposa.

Realmente seria de estranhar que um cidadão festejasse as suas bodas, de qualquer metal, sósinho, *en vieux garçon*.

* * *

O Torterolli reclama por uma propriedade na ilha de Paquetá, que custou seis contos e quinhentos, uma indemnização de 500 contos.

O Torterolli pretende distribuir toda essa dinheirama com os espiritos de todos os proprietarios que antes delle possuiram o sitio em questão. O Torterolli é de muito espirito!

* * *

Hoje, no cáes Pharoux:

— Então, até á volta! Boa viagem; desejo que não enjôe...

— Quem? eu?

— Não! Elle... o marechal.

— Deus nos livre!

* * *

Telegramma do Paraguay assegurava reinar por lá perfeita tranquillidade.

E não é que o exemplo de Portugal está pegando!

* * *

A Noticia faz notar a coincidencia de ter assistido o marechal Hermes á inauguração do Club dos Diarios, como ajudante de ordens de Deodoro e ter no sabbado comparecido a um baile do mesmo club como presidente da Republica.

— E' realmente extraordinario, commentava hontem um convidado, mas outra coisa tambem notavel é que o marechal inaugurou, quando capitão, uma farda nova e depois de presidente...

— Que fez elle? interrompeu um amigo.

— Inaugurou uma outra, tambem nova.

CYRANO & C.

Expedição affrontosa

Em apparatosa e ridicula expedição, que vae custar ao Thesouro o sacrificio de mais de mil contos de réis, segue hoje para a Bahia, em serviço eleitoral do seu ministro da Viação, o sr. marechal Hermes da Fonseca, presidente da Republica.

Apparentando o intuito de corresponder a um convite da Associação Commercial com séde naquelle Estado do norte, vae o chefe da Nação concorrer com a sua presença para o trabalho de alliciamento que o seu secretario, está, desde muito, tentando junto aos membros do Congresso bahiano, aos quaes incumbe a missão de verificar os poderes do futuro governador da Bahia.

Candidato inviavel, mas obcecado por uma desmedida ambição, não póde o sr. Seabra conseguir a realização do seu sonho sinão com o auxilio da corrupção administrativa de que vae lançar mão o governo para collocal-o num posto a que a lei lhe não permitte absolutamente aspirar.

Inelegivel, em face da Constituição bahiana, que exige dos candidatos a residencia de dez annos no Estado; sem elementos no eleitorado da sua terra, onde a sua principal força repousa em pobres funccionarios publicos e de empregados das estradas de ferro, sujeitas á sua jurisdicção; pretende o sr. Seabra ser eleito pela fraude de que se vão fazer instrumentos as repartições dos Correios e dos Telegraphos, dependentes do Ministerio da Viação.

Como, porém, não basta essa immoralidade para que consiga o ministro do marechal Hermes encarapitar-se na presidencia do seu Estado natal, julga elle ainda, ingenuamente, que conseguirá corromper a consciencia dos seus patricios, levando pela mão até junto delles o chefe da Nação, que esquece os seus deveres e a responsabilidade do alto cargo de que se acha investido, e vae reforçar os cantos de sereia do seu ministro e endossar as promessas, feitas em nome do governo, aos que elle pretende conquistar por meios inconfessaveis, afim de obter a desejada maioria para o seu proximo reconhecimento como governador da Bahia.

E' uma vergonha e um escandalo o que essa expedição representa, neste momento de depressão do caracter nacional e de abastardamento de todas as normas republicanas.

Não acreditamos, todavia, que ella consiga os seus fins. Si dois ou tres caracteres maleaveis e accommodaticios procuram pretextos para corresponder ao appello da corrupção official, a grande maioria dos que apoiam a situação governista da Bahia saberá repellir altivamente o supremo ultraje feito á sua dignidade e, ao mesmo tempo, aos brios da nobre terra que lhes serviu de berço.

A Bahia não é ainda um Estado que se conquiste pelas corrupções e pela fraude.

A affronta é por demais audaciosa, para que não mereça formal e immediata repulsa.

A consciencia dos bahianos não se aluga nem se vende: é bom que saibam disso todos os aventureiros que pretendem firmar o seu dominio sobre os destroços da integridade moral daquella heroica terra.

A viagem presidencial, ao serviço eleitoral do ministro da Viação, ficará registrada apenas como um grande sacrificio para o Thesouro e um triste symptoma da época de dissolução que o Brasil atravessa neste momento.

Fóra disso, não passará de um regabofe excursionista inoffensivo, embora muito caro para os cofres publicos.

Para o inverno, sobretudos, a 32$, e ternos de casemira ingleza, a 55$, na venda reclamo da Casa Colombo, até o fim do mez.

Bebam Antarctica

A melhor de todas as cervejas

Acham-se abertas as matriculas na *Escola Remington*, Avenida Central n. 129, 1º andar — para tachygraphia e dactylographia (*machina de escrever*).

A Saude da Mulher — Para irregularidades.

A Recebedoria do Districto Federal arrecadou hontem a quantia de 94:353$466, tendo arrecadado no periodo de 1 a 8 do corrente a quantia de 795:592$533.

Em egual periodo de 1910, 743:203$140.

Institut de Beauté Sortimento completo. Casa Bazin. Avenida Central 131.

Até o fim do mez, grandes reducções de preços em todos os departamentos da Casa Colombo.

Esteve hontem no Ministerio da Fazenda, não logrando, porém, falar ao respectivo titular, o sr. J. A. Lourence de Lalande, ministro plenipotenciario da França.

Creações Parisienses

A CASA DAS FAZENDAS PRETAS, á Avenida Central, 141, expõe em suas vitrines, vestidos grande toilette, manteaux, cahidas de theatro, costumes, blusas e chapéos, conjuncto das maiores novidades para a presente estação.

O dr. Francisco Salles, ministro da Fazenda, submetteu hontem, no despacho collectivo, á assignatura do presidente da Republica o decreto regulando o serviço de fiscalização dos *Colis Postaux*.

Pentes e escovas — Fabricação especial para a **Perfumaria Nunes: 25, rua do Theatro**, 3 portas.

O ministro do Interior transmittiu ao seu collega da Fazenda o requerimento em que o dr. Alberto de Seixas Martins Torres, ministro aposentado do Supremo Tribunal Federal, pede ser inscripto no numero dos contribuintes de montepio civil obrigatorio do Ministerio do Interior, á vista do art. 84 da lei 2.236, de 31 de dezembro de 1910.

Deliciai-vos — com a brilhantina Meu Coração!

Esteve hontem no gabinete do ministro da Agricultura o deputado Christino Cruz, que foi apresentar a s. ex. suas despedidas por ter de partir para a Europa.

Parc-Royal — Brinquedos e Artigos para viagem — Preços reduzidos.

O inspector agricola em Sergipe telegraphou ao ministro da Agricultura communicando ter sido solennemente inaugurada a exposição de apparelhos aratorios, inicio dos trabalhos praticos da mesma inspectoria, e felicitando s. ex. por esse facto.

A Saude da Mulher — Incommodos uterinos.

CASA RAUNIER

Sortimento inegualavel, pela sua superioridade, bom gosto e reconhecida elegancia de todos os artigos para Inverno, e por preços relativamente os mais baratos.

MUTILADO

AS FESTAS DE OURO PRETO

A popularidade do sr. Seabra e um chinfrim de estudantes

Ouro Preto, 9 de julho — (Por carta do nosso enviado especial) — Foi um jornalista argentino, o sr. Manoel Bernardez, quem suggeriu a idéa de se transformar Ouro Preto numa cidade universitaria. Elle calculava que estas montanhas historicas eram sitios propicios para o recolhimento e estudo. Aqui, recordando o passado brilhante da antiga Villa Rica, venerando os logares sagrados onde uma escola de poetas celebrou feitos e delicias e onde esteve exposta, para ignominia, a cabeça de Tiradentes, fóra do rumor e fascinação das grandes cidades, os estudantes se illustrariam mais facilmente. Cidade do espirito e do recolhimento, Ouro Preto prepararia as nossas grandes fornadas de doutores e espargiria pelo resto do Brasil a luz do seu saber.

Esse sonho ainda não foi realizado. Ninguem dirá mesmo que esteja em via de realizar-se. Entretanto, Ouro Preto apresenta, desde quatro ou cinco dias, um alegre aspecto de cidade d'estudantes. Vieram todos do Rio. A maior parte é de rapazes [illegible]. O conde de Frontin, solicitado a dar-lhes passagem livre, esquivou-se. Os estudantes foram ao ministro Seabra, que ainda guarda, no seu lindo bigode preto, uma intensa recordação dos tempos d'academico. O ministro fez tudo quanto lhe pediram os rapazes...

A caravana embarcou na Central, no meio de gritos frenéticos, occupando dois carros do comboio. Como eram muitos, vieram em turmas, em dias differentes. Em todas as estações, correu a noticia. Os botequineiros fecharam. Alguns menos previdentes soffreram prejuizos, porque os estudantes só pagaram consummação emquanto não esgotaram as algibeiras.

Em Ouro Preto, desembarcaram em monomios, alegres. Aquella gente, porém, não tinha onde se alojar. Os hoteis, cheios. No primeiro dia, dormiram os estudantes quasi ao relento, nos carros da estrada de ferro. Depois, a generosa hospitalidade mineira abriu-lhes a porta. Muitas familias agasalharam-n'os. Mas os estudantes eram por natureza irrequietos. Durante o dia, invadiam as casas de bilhares, os cafés, as padarias. Comiam e não pagavam quando tinham dinheiro. Si encontravam um proprietario mais valente commettiam excessos.

Na hora do discurso official do bi-centenario, pronunciado pelo conde de Affonso Celso, na praça da Independencia, [illegible] de Tiradentes, os rapazes agglomeraram-se. Festejaram com vivas o orador, [illegible] na Faculdade de Direito, e o orador, com a cabeça [illegible] branca, terminou o seu discurso com uma saudação á mocidade do seu paiz. A mocidade ali estava para victorial-o. A mocidade espalhou-se depois em grupos divertidos pelos quatro cantos da praça. Festejavam com palmas e hurrahs inoffensivos as bellas mineiras que passavam, as quaes davam [illegible] o nome suave de Marilias. Muitos pães, maridos e irmãos das Marilias [illegible] a bengala aquelles terriveis Dirceus. Os estudantes não resistiam. Limitavam-se á chacota e ao assobio. Em breve, constituiram grupos como no Carnaval, cantando o *Abre alas*, o *Lá isso é*, o *São Belisario* [illegible]...

Foi quando a policia militar, não sei si por preoccupação de algum dos famigerados delegados do Rio, começou a se incommodar com os rapazes, seguindo-os á distancia, vigilantes, de sabre á cinta. Reunidos os estudantes na praça da Independencia, formaram, de troça, um *meeting*. O orador improvisado alludiu á belleza de Ouro Preto, aos seus habitantes e fez impudentemente uma referencia á policia. Um soldado [illegible] no meio do grupo. Foi preso por um sargento. Os estudantes dirigiram-se ao delegado, solicitando a liberdade da praça. O delegado, um alferes grande e solemne, recebeu-os de máo humor. Alguem deu um morra á policia. O delegado fez sair a guarda. Perseguiram á espada os rapazes. Esbordoaram-nos, rasgando-lhes os chapéos e as roupas. As correrias duraram bem uma meia hora. [illegible] o conde de Affonso Celso [illegible] os estudantes, promettendo-lhes justiça... A justiça appareceu: o alferes foi preso e destituido do cargo de delegado. Alguns rapazes embarcaram no trem da tarde, receiosos.

Não houve, até á noite, nenhum outro disturbio. As familias que tinham dado abrigo aos estudantes, na espectativa de novos barulhos, fecharam-lhes a porta. As casas de bilhares, os cafés, as padarias, tudo fechou. Os estudantes ficaram em frente ao edificio do Forum, onde se realizava o banquete ao presidente do Estado. Apreciaram os fogos de artificio. Quando procuraram repouso e o não encontraram, fizeram toda sorte de perturbações. Pela madrugada, com frio, bateram desesperadamente em varias portas, ameaçando os moradores com tiros de revólver.

De sorte que hoje a cidade teme os estudantes. Elles commetteram excessos reprovaveis. Mas de quem a culpa? Não é difficil de apurar. Olhemos para o ministro que durante quatro dias concedeu-lhes [illegible] recursos [illegible] em indagar si essa gente tinha [illegible]. E, assim, um caso da popularidade do sr. Seabra [illegible] festa [illegible] com um chinfrim de estudantes que lhe tirou metade do brilho e a [illegible].

UMA FITA DO SENADO

Varios oradores occupam a tribuna para aproveitarem o auditorio do sr. Ruy Barbosa

Estava annunciado que hontem o eminente senador Ruy Barbosa occuparia a tribuna do Senado. Tanto bastou para despertar a curiosidade dos innumeros admiradores do eminente brasileiro. A' 1 hora da tarde, quando deve ser aberta a sessão, grande era a agglomeração nas immediações da séde daquella casa do Congresso.

O egregio brasileiro não pôde comparecer, por motivo de força maior. Ignorando desse facto, o povo encheu as galerias.

Eis que, depois da leitura da acta, o presidente, sr. Ferreira Chaves, annuncia a 2ª discussão do projecto [illegible]

[illegible]

Para defendel-o, levantou-se o sr. Muniz Freire. [illegible]

[illegible] sr. Sá Freire [illegible] Herculio Luz e Alfredo Ellis [illegible]

Contra a original theoria do sr. Sá Freire, protestaram ainda, em apartes vehementes, os srs. João Luiz Alves, Sigismundo Gonçalves e Castro Pinto.

[illegible]

Depois do sr. Castro Pinto falou o sr. Glycerio.

[illegible]

Attendeu ao sr. Muniz Freire e [illegible] a emenda prohibitiva.

[illegible] sr. Ruy Barbosa.

As camaras municipaes de Canhotinho, em Pernambuco; Agua Branca, Porto Real do Collegio, Estrella e Viçosa, em Alagoas; S. Bernardo de Russas, Beberibe e Villa Itapipoca, no Ceará, deram conhecimento ao ministro da Agricultura de não [illegible]

[illegible] registro para marcas a fogo [illegible]

CASA MONTEIRO — Quitanda 29 e 31. Tapeçarias e moveis baratissimos.

Eucelina Werneck, Especifico infallivel contra a Influenza, Grippe e Constipação.

O sr. Frederico Borges apresentou hontem, na Camara dos Deputados, o seguinte projecto:

[illegible]

Madureira, grande sortimento de todos os artigos de drogaria, pharmacia [illegible]

11$ Calças de casemira, padrões modernos — **Alfaiataria Cruzeiro** — Rua Luiz de Camões, 36.

Ao director da Despesa do Thesouro Nacional requereu hontem o sr. Honorio Alonso Baptista Franco [illegible]

Collegio S. Vicente de Paulo

Antigo Palacio Imperial-Petropolis

[illegible]

Laboraf. — Clinico — [illegible] Pharmacia Silva Araujo — Rua 1º de Março, 11.

Politica da Bahia

Bahia, 10 — *A Fraternidade*, jornal pertencente ao dr. Isaac [illegible]

[illegible]

Bahia, 10 — O editorial de hoje do *Diario da Bahia* [illegible]

[illegible] pelas transmutações que se pretendem realizar.

Tudo isso define a situação, que é delicadissima."

Põe ainda em relevo o momento historico, que é de graves apprehensões, e diz que o marechal precisa estar no seu posto, attento ao menor perigo que colloque o paiz em situação anormal.

Bahia, 10 — Em editorial sob o titulo *Um amigo urso*, o *Diario da Bahia* diz que o ministro da Viação tem exposto o marechal Hermes da Fonseca a situações bem criticas. O sr. Soveral, na viagem que fez ao Rio, não levou o intuito de convidar o marechal Hermes, sendo a isso inspirado pelo dr. J. J. Seabra, que reconhecia preciosa a presença do marechal Hermes na Bahia, para prestigio de sua candidatura a governador e dahi, talvez, a intervenção, para desprestigio da fórma republicana democratica, coisa que pouco interessa ao sr. Seabra, comtanto que vença...

Repete que o marechal Hermes é um homem de exaggerada boa fé, capaz de por um excesso de confiança entregar-se com olhos fechados a um amigo e ser assim sujeito a grandissimos perigos, quando esse amigo, como o sr. J. J. Seabra, não é bom e capaz de surpresas, collocando-o assim em situações falsas.

O *Diario da Bahia* termina: — Cuidado com elle, marechal.

S. Salvador, 10 — Entrou hoje em discussão, no Senado, o projecto levantando a incompatibilidade do dr. J. J. Seabra para o cargo de governador do Estado. A requerimento do senador Tourinho, foi o referido projecto á commissão de justiça, para dar parecer.

S. Salvador, 10 — O senador estadual monsenhor Marinho das Neves apresentou hoje a sua renuncia por escripto, desgostoso com a attitude dos governistas e com o projecto de incompatibilidade do dr. J. J. Seabra.

A attitude de monsenhor Marinho das Neves causou grande sensação nas rodas politicas, pois deixa os governistas em minoria.

Bahia, 10 — *A Gazeta do Povo* abriu campanha insultuosa contra o governo e adversarios.

O deputado federal Antonio Galmon declarou hoje, na ante sala do Senado, não conhecer meios indecentes para deixar vencer a campanha politica. Que está empenhada na successão governamental.

Bahia, 10 — Causaram excellente impressão os artigos de Ruy Barbosa sobre a inelegibilidade do dr. Seabra.

CLUBS DE ROUPAS
da Casa Rio Triumphal
73, Rua do Ouvidor, 73

Tendo sido grande a procura por parte de seus freguezes, antigos e do publico, para se inscreverem neste utilissimo Club, e não havendo mais vagas para o 1º que hoje se iniciou o abaixo assignado participa que em vista da grande acceitação que acaba de ter o mesmo, resolveu organizar o 2º Club, que principiará no dia 24 do corrente.

O novo plano do Club de roupas da casa Rio Triumphal, offerece a seus prestamistas vantagens extraordinarias, as suas prestações são de 4$000 por semana e é facultada a escolha de roupas sob medida ou outros artigos do estabelecimento.

Rio, 10 de julho de 1911.

Adjucto Ferreira.

A VIAGEM PRESIDENCIAL A' BAHIA

O presidente da Republica, que parte hoje para a Bahia, embarcará ás 4 horas da tarde, no Arsenal de Marinha.

— Acompanha o general José Christino, em sua excursão com o presidente da Republica, o capitão Ignacio Bustamante, seu ajudante de ordens.

— Foi declarado pelo quartel-general da 9ª região que a guarda de honra que deverá prestar as continencias ao presidente da Republica, que embarca hoje para o Estado da Bahia, deve estar postada no Arsenal de Marinha, ás 3 e meia da tarde, e não como fôra publicado; ás mesmas horas deverão se achar no referido local os generaes commandantes de brigadas, commandantes de corpos e officiaes, afim de assistirem ao referido embarque.

— A directoria do Tiro Naval convida os socios designados a embarcar na divisão naval que segue para o Estado da Bahia, a comparecer hoje, ás 4 1/2 horas da tarde, no Arsenal de Marinha, embora chova.

— Foram convidados para organizar os concertos musicaes a bordo do vapor *Bahia*, durante a viagem presidencial aos Estados do norte, os applaudidos professores de cythara Luiz Kantz e Carlos Tyll.

Victoria, 10 — Continuam com a maior actividade os preparativos de recepção do marechal Hermes da Fonseca.

O dr. Oliveira Botelho, presidente do Estado do Rio, e o dr. Pedro de Toledo, ministro da Agricultura, com as suas comitivas, são esperados no trem que dahi sairá no dia 19 do corrente e o marechal Hermes no dia 21.

S. Salvador, 10 — Proseguem activamente os preparativos para a recepção do marechal Hermes da Fonseca, notando-se um grande movimento em toda a cidade.

Os conservadores residentes em Cachoeira, S. Felix e Maragogipe fretaram vapores especiaes para virem assistir aos festejos em honra do presidente da Republica.

De Bojuca e Alagoinhas virão trens especiaes conduzindo diversos membros do partido conservador daquellas cidades e muitas outras pessoas gradas.

Domingo proximo será offerecido um lauto almoço aos membros da comitiva presidencial por diversas familias da nossa melhor sociedade.

S. Salvador, 10 — Os senadores Campos Franca, Arlindo Leone, Tourinho e outros apresentaram hoje no Senado uma moção de congratulações pela vinda do marechal Hermes a esta capital propondo a nomeação de uma commissão para receber s. ex.

Diversos senadores severinistas e governistas recusaram-se a assignar essa moção.

Bahia 10 — A proposito da estupenda quantidade de garrafas de champagne e outras bebidas embarcadas no paquete *Bahia*, da comitiva do marechal Hermes o *Diario da Tarde* de hoje traz vibrante editorial, com o titulo *Presente e passado — A lição de João Candido*, no qual salienta o contraste da fartura de bebidas no navio da viagem presidencial e o acto do marinheiro senhor da esquadra revoltosa mandando atirar ao mar as que encontrou.

Antarctica

1$000 réis, garrafa, em toda a parte

D. Olga Moraes Sarmento

E' amanhã que no Real Gabinete Portuguez de Leitura se realiza a annunciada conferencia pela brilhante escriptora portugueza, d. Olga de Moraes Sarmento, que dissertará sobre — *A infanta d. Maria, filha de el-rei d. Manoel I.*

A sessão realiza-se ás 8 1/2 horas, e a entrada é por convite

Doenças das creanças

DR. CASSIO DE REZENDE—Rua Pedro Americo, n. 99—Tel. 1:119.

RAINHA D. MARIA PIA DE SABOYA

Na matriz da Candelaria serão rezadas hoje missas de setimo dia do fallecimento da rainha d. Maria Pia. Os actos religiosos serão celebrados a expensas das associações portuguezas desta cidade, Real Gabinete Portuguez de Leitura, Real Caixa de Soccorros D. Pedro V, Real Associação Condes de Mattosinhos e de S. Cosme do Valle e Real Centro da Colonia Portugueza.

Mme. Kendall cantará a *Ave-Maria*, de Schubert.

A missa mandada rezar pela Beneficencia Portugueza, será celebrada na capella do respectivo hospital.

CAFE' GLOBO, chocolate, bonbons finos e phantasias de chocolate; só de **Bhering & C.** — Rua Sete de Setembro n. **103**.

O tabellião Gabriel Cruz pede-nos para declarar que o menor que ha dias achou uma bolsa contendo tres contos de réis, na estação de Cascadura, conforme foi noticiado em diversos jornaes, não é seu empregado, e sim de um escrevente juramentado do seu cartorio.

A LIGHT e COPACABANA

Não são, positivamente, os passageiros da Jardim Botanico os clientes mais felizes da Light & Power.

A poderosa companhia canadense, que açambarcou varios e importantes serviços desta capital, ainda não se resolveu a demonstrar um pouco de piedade, ou que melhor nome tenha, por freguezes que são, justamente, no ramo carris, os que mais pesados tributos lhe pagam.

Ainda hontem, acolhiamos em nossas columnas uma carta que bem traduzia as queixas amargas de moradores de opulento bairro desta capital, já agora, de novo, ao que parece, votado ao esquecimento dos poderes publicos. Referimo-nos a Copacabana, a nova Rio, como a denominou um interessante periodico que por lá circula; Copacabana, cujo desenvolvimento é crescente, cheia de lindos palacetes, disputados a peso de ouro os seus terrenos devolutos.

Si, porém, o pittoresco arrabalde cresce, devido á iniciativa particular, tem a obstar-lhe o progresso ainda mais rapido a incuria da municipalidade, que lhe deixa as ruas esburacadas, ou pessimamente calçadas, quando se trata de obra nova, e a detestavel conducção que a Jardim fornece aos seus moradores.

De facto, esta empreza de carris, agora filiada ao poderoso *trust*, que se intitula Light & Power, senhora dos serviços de carris, de illuminação e telephones, não dá aos residentes em Copacabana, Leme e Ipanema, cujas passagens são as mais pesadas de suas linhas, a conducção confortavel que a companhia canadense reserva para os seus clientes de outros bairros da cidade. Os carros que servem aquelles pontos são os mais primitivos e desabrigados de que ha noticia. Um pobre mortal, mettido numa daquellas almanjarras, que dansam e cabriolam como uma canoa affrontando as iras do mar alto, soffre torturas que não nos animamos em descrever, tão crueis, continuas, horrorosas são ellas, principalmente na quadra rigorosa que atravessamos.

Que custa á Light transferir para aquellas linhas uns tantos bondes, já não queremos dos da classe *colosso*, de oito rodas e treze bancos, mas dos menores, com vidraças e cortinas de correr, que evitem ao passageiro o supplicio do frio, da chuva e do vento?

Que diabo! Já muito têm soffrido os moradores de Copacabana para que continuem, indefinidamente, a ser victimas do pouco caso da Jardim.

Appellamos daqui para o prefeito, não só, mas tambem para a superintendencia da Light, cujo interesse deve ser o de bem servir aos seus freguezes.

NO CATTETE

DESPACHO COLLECTIVO

OS DECRETOS ASSIGNADOS

No despacho collectivo do ministerio, effectuado hontem, no palacio do Cattete, foram assignados os seguintes decretos:

FAZENDA

Nomeando: para o Thesouro Nacional, 1º escripturario, o 2º Affonso Luiz de Sá Athayde; 2º escripturario, o 3º dr. Jeronymo Maximo Nogueira Penido; 3º escripturario, o 4º Evaristo Romero de Araujo; 4º escripturario, o 4º da Delegacia Fiscal em Minas Geraes, Jacob Cavalcante; para a Delegacia Fiscal no Estado de Pernambuco: delegado fiscal, em commissão, o 1º escripturario do Thesouro Nacional, Antonio Salles; para a Delegacia Fiscal do mesmo Thesouro em Minas Geraes: 4º escripturario, Eugenio Carvalho Duarte;

Aposentando o 1º escripturario do Thesouro Nacional, João Evangelista da Silva;

Exonerando, a pedido, o 2º escripturario da Alfandega do Rio de Janeiro, Alfredo Pinto de Araujo, do logar de delegado fiscal em commissão, no Estado de Pernambuco;

Approvando o regulamento para o serviço de *Colis Postaux*.

INTERIOR

Nomeando João Alfredo Quental para o posto de capitão ajudante do 223º batalhão de infanteria da Guarda Nacional da capital da Bahia;

Creando uma brigada de infanteria e uma de cavallaria da Guarda Nacional em São Borja, no Rio Grande do Sul;

Nomeando varios officiaes para a Guarda Nacional da comarca de Caçapava, em S. Paulo.

VIAÇÃO

Approvando, com modificações, os estudos definitivos e os respectivos orçamentos da linha tronco da Estrada de Ferro de Goyaz na extensão de 155 ks. 738 ms.;

Approvando, com modificações, os estudos definitivos e os respectivos orçamentos do ramal de Uberaba a S. Pedro de Alcantara, da Estrada de Ferro de Goyaz;

Approvando, com modificações, os estudos definitivos e os respectivos orçamentos da linha tronco da Estrada de Ferro de Goyaz, na extensão de 223 ks. e 60 ms.;

Abrindo o credito de 300:000$000, para os estudos dos prolongamentos e ramaes da rêde de viação ferrea Cearense.

AGRICULTURA

Concedendo autorização á Compagnie Générale de Chemins de Fer des Etats Unis du Brésil, para funccionar na Republica;

Concedendo patente de invenção á "Universelle Cigarretten - Maschinen - Industrie System Otto Bergstrasser & Alfred Klinge, para uma nova machina para fabricar cigarros com boquilho;

Approvando o local na ilha do Governador, na bahia do Rio de Janeiro, para a construcção da estação de carga e descarga do minerio e carvão, a ser construido pelos contratantes Carlos G. da Costa Wigg e Trajano S. V. de Medeiros ou a companhia que organizarem para exploração da metallurgia do ferro e aço, e estabelece providencias complementares.

MARINHA

Promovendo, no corpo da Armada, a capitão de mar e guerra, por merecimento o capitão de fragata Pedro Paulo de Oliveira Santos; a capitão de fragata, por antiguidade, o capitão de corveta Arthur Pinheiro Hess; a capitão de corveta, por merecimento, o capitão de corveta graduado Tancredo Gomensoro; a capitão-tenente, por antiguidade, o capitão-tenente graduado Salustiano Roberto de Lemos Lessa, e a 1º tenente, tambem por antiguidade, o 1º tenente graduado Fernando W. da Gama Cochrane.

GUERRA

Reformando o major Alfredo Paraguassú de Barros e o capitão Alfredo Saldanha, ambos da arma de cavallaria;

Transferindo para a 2ª classe do Exercito o 2º tenente João Baptista Curio de Carvalho, que ficou aggregado á arma a que pertence.

Em officio dirigido ao ministro da Agricultura, o presidente da Associação Commercial do Amazonas communicou que, por motivo de força maior, ficou adiada para occasião mais opportuna a reunião do 2º Congresso Commercial, Industrial e Agricola, que deveria ter logar em 1912, pedindo ao dr. Pedro de Toledo tornar publica essa communicação, afim de que ella chegue ao conhecimento das corporações e associações que haviam adherido ao mesmo Congresso e nelle pretendiam se fazer representar.

Ao dr. Pedro de Toledo dirigiu o coronel Bittencourt, governador do Amazonas, um telegramma, no qual diz que, tendo sabido pela imprensa que o ministro da Agricultura pretendia visitar aquelle Estado por occasião de sua projectada viagem ao norte do paiz, terá muita honra em recebel-o e o maior prazer em offerecer-lhe hospedagem.

O ministro respondeu que effectivamente tenciona em setembro emprehender uma excursão aos Estados do norte, e que, agradecendo e acceitando o bondoso convite, indicará opportunamente a data precisa da sua partida.

Loteria Federal 100:000$000

por 4$000, em 22 do corrente

Do presidente da Camara Municipal de Villa Brasilia, em Minas Geraes, recebeu o ministro da Agricultura telegramma communicando que, perante enorme auditorio, realizára hontem o ajudante do inspector agricola naquelle Estado uma conferencia sobre assumptos agricolas, que causou a melhor impressão entre os agricultores daquella zona mineira.

CLUB DE ROUPAS
da Casa Rio Triumphal
73, Rua do Ouvidor, 73

Garantido por Lei: decreto n. 8598, de 8 de março de 1911 e fiscalizado pelo fiscal do governo.

Capital exigido por Lei: 50:000$000. Capital offerecido pelo Rio Triumphal, como garantia a seus prestamistas superior a 200:000$000.

Tendo-se organizado o 1º Club, acha-se aberta a inscripção para o 2º que principiará brevemente.

Reforma do Ensino

Faculdade da Bahia

Referiu-se, ha dias, *Gil Vidal*, num de seus artigos, á resolução tomada pela congregação da Faculdade de Medicina da Bahia de adiar a discussão do projecto do regimento dos exames de admissão, até que o governo resolva qual a edição a seguir-se e observar-se da famosa Lei Organica, das varias já publicadas.

Os jornaes da Bahia chegados hontem trazem na integra a proposta formulada pelo professor dr. Anselmo da Fonseca e unanimemente approvada pela congregação.

Foi esta a proposta:

"Proponho que a congregação da Faculdade, á vista do facto anomalo de ter sido dada pelo *Diario Official*, em 7 de junho, nova edição da lei de 5 de abril, que reformou o ensino, da qual aliás já segunda edição, qualificada de correcta, tinha sido feita a 8 do mez de abril, e á vista da perplexidade que isto traz ás deliberações, sem que deva ser olvidado o perigo de futuros conflictos de direitos e interesses, dê por suspensos os seus trabalhos de elaboração de regimento interno, e, por meio de seu digno director, peça ao governo se digne declarar qual a edição definitiva da lei de que se trata; si a segunda, que se recommenda por ter sido chamada correcta, ou a terceira, que foi publicada posteriormente e que apresenta numerosas e fundas divergencias relativamente á outra."

Um numeroso grupo de professores propoz que se consultasse o ministro do Interior sobre a interpretação que se deve dar aos artigos 137, da lei organica, e 98 do regulamento, resolvendo a duvida levantada sobre a legalidade do estabelecimento de um regimen de adaptação adoptado pela Faculdade.

Em virtude da resolução relativa á consulta ao governo, a respeito da verdadeira e correcta edição da lei organica, foi adiada a discussão do projecto do regimento de exames de admissão.

Stadt München? Restaurant da Moda.

Diplomacia

O corpo diplomatico acreditado junto ao governo do Brasil apresentou hontem seus cumprimentos á senhora Hermes da Fonseca, esposa do presidente da Republica.

A recepção realizou-se no palacio Guanabara, ás 4 horas da tarde.

Na ausencia do barão do Rio Branco, ministro das Relações Exteriores, impedido de comparecer por motivo de saude, as apresentações foram feitas pelo dr. Enéas Martins, ministro do Brasil em Lisboa.

Estiveram presentes os srs. Irving Dudley, embaixador americano, e senhora; dr. Julio Fernandez, ministro argentino, e senhora; barão Romano Avezzana, ministro da Italia, e senhora; Anselmo Laurence de Lalande, ministro da França, e senhora; Garcia Jové, ministro de Hespanha, e senhora; A. Delcoigne, ministro da Belgica, e senhora; G. Advocat, ministro da Hollanda, e senhora; Manoel Barrero, ministro do Mexico, e senhora; J. Uricoechea, ministro da Colombia; general Rufino Dominguez, ministro do Uruguay, e senhora; Monsenhor Crocci, encarregado dos negocios da Santa Sé; Juan Silvano Godoy, ministro do Paraguay; Raymundo Parravicini, secretario argentino, e senhora; Anselmo de la Cruz, encarregado dos negocios do Chile; Dario Ovalle Castillo, secretario chileno, O' Reilly, encarregado dos negocios da Inglaterra; Fugita, encarregado dos negocios do Japão; R. Elvialdo, secretario argentino; capitão Salats, addido militar á legação de França; major Costa, addido militar á legação argentina; H. Godhart, secretario inglez; dr. Enéas Martins, ministro do Brasil em Lisboa, e senhora; dr. Cardoso de Oliveira, ministro do Brasil na Bolivia, e senhora.

As honras da recepção foram feitas pela senhora Hermes da Fonseca, auxiliada pelas senhoras Alvaro de Teffé, Enéas Martins, Cardoso de Oliveira, Jorge da Fonseca, Cunha Menezes e Lamenha Lins.

Em uma mesa, guarnecida de flores naturaes das mais raras, foram servidos doces brasileiros e chá.

— No *Cap Blanco*, chegou hontem a esta capital, vindo de Buenos Aires, o dr. Alvarez Calderon, ministro do Perú na Argentina, que foi recebido a bordo pelo encarregado dos negocios do Perú, varios diplomatas e o representante do ministro das Relações Exteriores.

— O sr. G. de Vianna Kelsch, que acaba de ser reintegrado no corpo diplomatico, foi hontem ao palacio do Cattete, agradecer ao presidente da Republica a sua reintegração e despedir-se de s. ex., por ter de partir para o Japão, onde vae assumir as funcções de secretario de legação.

A manteiga «Salutar» fabrica-se e vende-se Quitanda 63 & 63.

Serviço postal

Funccionarios sacrificados

A 2ª secção da Sub-Directoria do Trafego Postal está merecendo a attenção do respectivo sub-director, o major Cerqueira Braga.

E' que o serviço ali já não está sendo executado como devia ser, pois, com a quantidade de chefes ou coisa que o valha, que ali ha, os diversos trabalhos a cargo da secção têm soffrido muito, com isso, devido ás desencontradas ordens dos proprios chefes!

Mas, com os erros e estupidas exigencias dos chefes, os funccionarios são obrigados a constantes dobras de serviço, sem que para isso haja razão.

Basta citarmos o seguinte facto para que o major Cerqueira Braga possa fazer uma pequena idéa do modo por que estão sendo sacrificados os funccionarios daquella secção.

Ha coisa de duas semanas era esperado um vapor da Europa.

Pois bem: no dia em que o vapor era esperado o pessoal permaneceu na secção até á 1 hora da madrugada, e isso inutilmente, visto as malas só terem chegado áquella secção no dia seguinte! E pasmem os senhores!

Mas, isto assim não póde de maneira alguma continuar. Portanto, esperamos que o major Cerqueira Braga ha de acabar com essas absurdas dobras de serviço.

Bebam Vinho Carnaval

Para o Thesouro Nacional entrou a South American Railway Company, Limited com a quantia de 25:000$000, a Companhia de Navegação Costeira, com 4:000$000 ambas para a sua fiscalização no 2º semestre corrente; o Banco Hypothecario do Brasil, com 2:000$000, para a sua fiscalização no 3º trimestre, e a Sociedade Importadora Mercantil, com 12:500$000, 10 °/° sobre o capital, para sua installação legal.

A SITUAÇÃO EM PORTUGAL

O governo portuguez declara que está conjurado o perigo de uma invasão

PORTUGAL CONTINUA EM SOCEGO

Dizem os telegrammas, procedentes de Londres, que o governo portuguez considera conjurado o perigo de uma invasão de Portugal pelos conspiradores da Galliza, parecendo que, em virtude desta opinião do governo, os reservistas que foram chamados ao serviço das armas, serão licenciados, ficando na fronteira forças menos numerosas do que actualmente.

A preoccupação principal da imprensa portugueza, ao que parece, é investigar dos motivos porque o sr. d. Manoel de Bragança, que os republicanos consideram ex-rei de Portugal, não assistiu aos funeraes de sua avó, a rainha d. Maria Pia. Dizem mais que a fallecida fôra idolo do povo portuguez. Ora, o sr. d. Manoel de Bragança, *que não abdicou* nem se considera *ex-rei* de Portugal, parece-nos que obedeceu ás exigencias protocollares, não comparecendo pessoalmente aos funeraes. Depois, é singular que a imprensa republicana, unica que existe hoje em Portugal, tanto se preoccupe com o que faz ou deixa de fazer o rei exilado, e affirme agora que a rainha d. Maria Pia era idolo do povo portuguez, quando essa mesma imprensa tanto atacou e tanto aggrediu aquella senhora, e ainda ha poucos dias a expunha num pelourinho humilhante, a proposito dos adeantamentos á casa real.

Cousas da politica....

De resto, os leitores encontrarão no nosso serviço telegraphico as informações que hontem recebemos ácerca da situação em Portugal.

Trecho de uma carta, datada do Porto, dirigida a pessoa desta capital:

"Cá estamos a contas com a nossa Republica. Bom seria que a paz aqui entrasse, mas, por mais que me digam, não me convenço de que assim succeda. Os actos do governo e da baixa gente que o rodeia, hão de fatalmente produzir certa reacção no espirito das pessoas honestas, que repellirão tudo quanto não esteja nas normas do bom senso. O commercio luta já com uma crise pavorosa, e só vejo motivo para que ella se alastre á todas as classes. Isto é peor do que uma revolução."

* * *

O que dizem os nossos telegrammas:

O governo portuguez julga conjurado o perigo de uma invasão

LONDRES, 10 (D.) — As communicações telegraphicas endereçadas aos jornaes inglezes, dizem que o governo portuguez considera conjurado o perigo da invasão dos conspiradores que estão na Galliza, pelo que brevemente serão licenciados os reservistas que foram incorporados no activo do Exercito, ficando occupados apenas os pontos estrategicos da fronteira.

Mais prisões de conspiradores

LONDRES, 10 (D.) — Sabe-se nesta capital que em Lisboa continuam sendo presas muitas pessoas accusadas de conspirarem contra á Republica.

Um "modus vivendi"

LONDRES, 10 (D.) — Estabelecendo reciprocidade de concessões aduaneiras, foi assignado um *modus vivendi* entre a AustriaHungria e Portugal.

Emigrados em Tuy

LISBOA, 10 (D.) — Segundo as informações de Tuy, poucos são os emigrados portuguezes que se encontram naquella cidade.

Excursões de propaganda

LISBOA, 10 (D.) — Tanto em varios pontos de Trás-os-Montes como em Vianna do Castello foram recebidos com enthusiasmo os excursionistas que andam fazendo propaganda republicana.

Prisões no Porto

LISBOA, 10 (D.) — No Porto têm sido presos muitos distribuidores dos manifestos revolucionarios redigidos pelo ex-capitão Homem Christo.

Censuras a D. Manoel

LISBOA, 10 (D.) — Quasi todos os jornaes desta cidade, referindo-se á morte de d. Maria Pia, censuram o procedimento do sr. d. Manoel de Bragança, por não ter comparecido aos funeraes de sua avó, que fôra considerada como um idolo pelo povo portuguez.

Os bispos e a lei da separação

LISBOA, 10 (D.) — *O Seculo* publicou hoje mais um artigo a proposito da lei da separação da Egreja e do Estado, e ataca com vehemencia os bispos que aconselharam os padres a repellirem as pensões que o Estado lhes offerece, dizendo que tal acto, de absoluta hostilidade ao regimen, é uma revelação de falta de patriotismo.

> N. R. — *O curioso deste caso é que não ha muitos dias o governo portuguez noticiava que grande numero de sacerdotes tinham requerido as pensões.*
> *Vê-se, pelo* Seculo *que, ao contrario, o numero de padres que têm acceitado as pensões é insignificante, como aliás se verifica pela leitura dos jornaes portuguezes.*

MADRID, 10 (H.) — Telegrammas de Ferrol annuncia ter fundeado, naquelle porto, o vapor allemão *Gemma*, que era vigiado por uma canhoneira da marinha hespanhola, o qual descarregará 154 toneladas de material de guerra, que se suppõe destinado aos conspiradores monarchicos portuguezes.

Accrescenta o mesmo telegramma que, ao *Gemma*, será dada livre pratica, baseando-se as autoridades na neutralidade que a Allemanha e a Hespanha devem manter nos assumptos relativos a Portugal.

Reservistas no Gerez

LISBOA, 10 (D.) — Sabe-se por telegrammas, que os reservistas que chegaram ao Gerez foram ali recebidos com enthusiasmo, tendo sido muito obsequiados.

Novo navio com armamentos -- A distribuição das forças militares

LISBOA, 10 (D.) — O *Diario Popular* [illegible]-lhe que partiu da Allemanha outro navio carregado com munições de guerra, o qual leva rumo da Hespanha, sendo, porém, ignorado o ponto da costa hespanhola onde será feito o desembarque.

No Minho a vigilancia actual tem por fim evitar o contrabando, mas desde Chaves até ao Algarve, os carbonarios espalhados por toda a fronteira de leste, exercem a mais activa fiscalização sobre os adversarios das instituições republicanas.

Na Portella do Homem foram collocadas quatro metralhadoras e 500 homens, e em Arcos de Val-de-Vez, tres companhias de caçadores com as respectivas metralhadoras.

Um caso de insolação

LISBOA, 10 (D.) — Tem feito calor tropical, e de Montemór-o-Novo chega a noticia de ter morrido victima de insolação uma rapariga que andava ceifando.

Prorogação do praso concedido ao clero

LISBOA, 10 (H.) — O dr. Bernardino Machado, ministro interino da Justiça resolveu prorogar o prazo para o clero requerer as pensões que lhe são concedidas pela lei da separação da Egreja e do Estado.

> N. da R. — *A razão deste favor é simples: o clero não tem requerido, na sua grande maioria, as pensões, mas o governo pensa poder coagil-o a obediencia.*

Discussão da Constituição

LISBOA, 10 (H.) — Hoje, na Constituinte, o deputado sr. Egas Moniz discutiu longamente o projecto da nova Constituição, terminando por apresentar algumas modificações a varias artigos.

Reina socego

LISBOA, 10 (H) — Ha completo socego em todo o paiz.

Providencias do goveron hespanhol

MADRID, 10 (H.) — No inquerito a que o governo mandou proceder sobre os recentes successos na fronteira da Galliza e do Minho entre portuguezes e hespanhóes, ficou provado que as autoridades portuguezas, ao contrario do que se tem dito, nunca passaram a fronteira em perseguição de conspiradores. Apezar, porém, do resultado da syndicancia o governo hespanhol enviou para Orense alguns reforços da Guarda Civil os quaes juntamente com a policia e duas columnas do exercito volante percorrerão a fronteira para impedir as incursões dos soldados portuguezes.

Mias forças militares para o norte

LISBOA, 10 (H.) — Partiram hoje, para o norte, algumas forças de caçadores 5.

A Hespanha vae expulsar os emigrados

LISBOA, 10 (H.) — O dr. Bernardino Machado, annunciou hoje aos seus collegas de gabinete que o governo hespanhol resolveu expulsar da Hespanha os conspiradores portuguezes e todo o emigrado que fôr considerado perturbador da ordem publica.

2:000 creanças sem escolas

LISBOA, 10 (H.) — Os jornaes annunciam que as congregações religiosas, espalhadas pelo paiz, estavam educando cerca de duas mil creanças, as quaes ainda não frequentaram a escola depois que aquellas instituições foram extinctas.

Chamamento de mais reservistas

LISBOA, 10 (H.) — O coronel Xavier Barreto, ministro da Guerra, está estudando o projecto da mobilização das reservas anteriores ao recenseamento de 1907.

As incursões no territorio hespanhol por soldados portuguezes

MADRID, 10 (D.) — O chefe do governo hespanhol, d. José Canalejas, recebeu um telegramma que a Juventude Jaymista (Mocidade Carlista, ou partidaria do Carlismo) de Orense, lhe dirigiu, offerecendo-se para ir, armada, á fronteira com Portugal, afim de impedir as incursões dos soldados e autoridades portuguezas no territorio da Hespanha.

O sr. Canalejas, respondeu a esse telegramma, não acceitando o offerecimento que era feito, e dizendo que uma vez comprovadas, ou repetidas pelos portuguezes, as invasões do territorio patrio, procederá energicamente.

Os jornaes e as autoridades de Orense negam que a guarda fiscal portugueza tivesse entrado em Hespanha.

A carga do vapor "Gemma"

MADRID, 10 (D.) — O vapor *Gemma*, que se dirigiu ao porto de Ferrol, desembarcou o armamento que tinha a bordo e cujo desembarque fôra impedido em Corcubion.

O expediente de hontem, na Camara dos Deputados, constou do seguinte:

Mensagem do governo, pedindo o credito extraordinario de 41:138$840, para pagamento de garantia de juros á City Improvements Limited;

requerimento de Janowitzer Walle & C., pedindo concessão para o aterro da lagôa Rodrigo de Freitas e construcção de uma grande villa balnearia; e

mensagem do governo, pedindo o credito de 13:930$099, para pagamento de vencimentos devidos ao bacharel Vicente Saraiva de Carvalho Neiva.

O Thesouro Nacional concedeu hontem á Delegacia em Londres o credito de..... 5:612$903, ouro, para pagamento da gratificação mensal de 500$000, ouro, ao dr. Virgilio Ramos Gordilho, vice-consul do Brasil em Paris, por estar regendo o consulado geral naquella cidade, e de 400.248-73 francos, á mesma delegacia, para pagamento de trabalhos executados, no corrente anno, pela Société de Constructions du Port de Pernambuco, por conta do Ministerio da Viação.

O ministro da Viação requisitou do director geral dos Telegraphos o sr. Carlos Veloso, da 1ª secção dos Telegraphos, e o sr. Dionysio de Souza, telegraphista da estação radiographica da Babylonia, para, durante a viagem do presidente da Republica á Bahia, servirem sob as ordens do contra-almirante Belfort Vieira.

MUTILADO

A' BRASILEIRA

Em tecidos modernos, confecções e mais artigos para a estação de inverno, é a casa que tem melhor sortimento e que vende mais barato.

COSTUMES "TAILLEUR" em drap setim, sarja e outros tecidos de pura lã, com paletot forrado, modelos chics e de bom gosto, de 44$, 40$, 48$, até 64$000.

Largo S. Francisco de Paula, 42
TELEPHONE 1:190

Uma mensagem do ministro da Marinha sobre a compulsoria na Armada

NA CAMARA DOS DEPUTADOS

Na hora do expediente, foi hontem lida na Camara, com a exposição de motivos, a mensagem do ministro da Marinha, sobre o quadro dos officiaes de Marinha, no que diz respeito á compulsoria.

"Sr. presidente da Republica:

Na introducção do relatorio das principaes occorrencias havidas no Ministerio a meu cargo, durante o anno findo, que tive a honra de apresentar a v. ex., declarei:

"Merecem especial attenção as condições de serviço dos officiaes, urgindo as providencias que facilitem o rejuvenescimento dos quadros, a retirada dos inuteis e o aproveitamento dos capazes.

Para isso impõe-se a approvação do projecto pendente de deliberação do Congresso Nacional e apresentado por meu antecessor, projecto que penso só deve ser emendado para ainda mais completamente assegurar a renovação dos quadros, especialmente de officiaes generaes.

Precisamos retirar do serviço activo, tanto pela reforma, como pela organização de uma segunda classe, todos os que não se sintam ou não estejam em condições de permanecer na nova Marinha."

Ainda nessa mesma introducção alludi á conveniencia de uma "modificação da lei de reforma compulsoria e talvez a extensão dessa medida a casos independentes da condicional de idade."

Venho hoje submetter a v. ex. a natureza das emendas que julgo convenientes no projecto de reforma da lei de compulsoria e que penso permittirão uma mais completa renovação dos quadros, especialmente do de officiaes generaes.

O aproveitamento de officiaes que pelas leis actuaes estão obrigados a uma longa estagnação nos postos em que se acham, sem que um futuro mais lisonjeiro se lhes depare; a robustez physica para o serviço activo no mar; a impossibilidade de exigir-se essa actividade de quem já tenha ultrapassado uma certa edade; o reconhecimento dessas necessidades por todas as outras nações, são coisas que desde o governo provisorio se têm sentido e cuidado, e, ainda o anno passado, era pedida por meu antecessor uma reducção de edade da tabella actual da compulsoria.

Sempre é bom insistir em conveniencias e vantagens embora já longamente debatidas e que estão na consciencia de todos.

De facto, em um paiz onde a edade maxima attingida pelo homem orça em média pelos sessenta annos, é mais do que razoavel que seja esse o limite fixado para retirada de um serviço activo no mais alto ponto que ahi póde ser attingido em tempos normaes. Poder-se-ia argumentar que, si uma tal edade é fixada para o afastamento do serviço activo, por julgar-se ser ella a maxima a que póde chegar um official com sufficiente robustez, o mesmo criterio mandaria extendel-a a todos os postos. As razões que contrariam tal argumentação são simples, pois, não só a edade de sessenta annos é entre nós em média o limite da vida, e, portanto, já é avançada de mais para ser tomada como "edade do velho", mais ainda a especie de serviço, variando de accordo com os postos e sendo o trabalho material mais pesado nos postos mais baixos, exige mais robustez ou mais agilidade para estes.

E accresce ainda que, a seguir o criterio de uma idade unica, o rejuvenescimento dos quadros não seria uma realidade, visto admittir-se sessenta annos para um 1º tenente, o que é claramente absurdo.

A objecção que se apresentava á reducção pedida não era a da sua desnecessidade; não, todos de accordo em sentil-a palpavel e inegualavel, viam com justo receio o accrescimo enorme de despesas que iria trazer uma modificação que de muito baixasse as edades fixadas pelo governo provisorio para a compulsoria.

E' minha firme convicção que, quando se disser no Congresso Nacional que existe um meio de conseguir a reducção precisa das idades dos officiaes do quadro activo, sem gravar o Thesouro das despesas que a todos assombravam, elle approvará com applausos essa medida. E' o que faço: ha muitos cargos, hoje exercidos por officiaes da activa, uns, por officiaes reformados, outros, para os quaes não se precisa exigir as qualidades indispensaveis aos officiaes da vida activa do mar. Para esses cargos podem ser designados então officiaes que, por um certo numero de motivos, passem para o quadro extraordinario, abrindo vaga no quadro activo.

O primeiro quadro de transferencia será o limite da edade, dictado pelo criterio já expendido.

Para justificar os limites da edade em que julgo dever ser effectuada essa transferencia, observarei que nos postos de vice-almirante, contra-almirante e capitão de mar e guerra, os limites que proponho só differem de dois annos daquelles em que meu antecessor julgava dever fixar a reforma não apresentando differença alguma no posto de capitão de fragata. Esses officiaes, que deixarem o quadro activo, vão continuar a prestar serviço ao governo, sem maior sobrecarga para o Estado, pois irão occupar logares já existentes, o que não se daria si tivessem sido reformados.

Além da condição de edade, como disse, outros motivos determinarão a transferencia para o quadro extraordinario.

E' assim que o segundo caso será o exercicio de cargos vitalicios ou de natureza permanente e o afastamento do serviço militar activo, por mais de quatro annos.

O exercicio de cargo vitalicio ou permanente, em ministerio que não o da Marinha, já constitue caso de transferencia para a reserva, segundo o disposto nas leis em vigor e de accordo com o art. 10º, do decreto n. 108 A, de 30 de dezembro de 1889, devem ser transferidos para o quadro extraordinario os docentes vitalicios da Escola Naval, vantagem tornada extensiva aos professores do Collegio Militar, pelo decreto n. 910, de 8 de julho de 1890.

E', portanto, razoavel que se torne extensivo a todos os cargos vitalicios ou permanentes a transferencia para o quadro extraordinario, pois, difficilmente, encontrar-se-á motivo para retirar da actividade os serventuarios de uns, considerando conveniente a permanencia de outros.

Tambem é razoavel que se retire da actividade todo o official que della se afastar, por um prazo ininterrupto de mais de quatro annos, pois, tambem difficilmente se considerará que não só esse longo afastamento o divorcia da vida activa, tornando-o pouco apto a ella voltar, como que a sua volta viria perturbar o accesso normal dos que continuamente dedicaram suas energias ao serviço activo da força naval.

O terceiro caso de transferencia para o quadro extraordinario, será a incapacidade physica para o serviço [illegible].

[illegible]

para a aptidão physica nos mais variados empregos do departamento naval; serviço em repartições, couraçados, cruzadores e, quiçá, mesmo submarinos, exigem, pela lei actual, as mesmas condições de saude.

Na laconica formula de capacidade, ou incapacidade para o serviço da Armada, se traça o dilemma de actividade ou reforma.

Nada mais absurdo, e penso que não me classificarão de revolucionario por pretender reformar o assumpto, estabelecendo uma distincção entre os invalidos incapazes de qualquer trabalho e os incapazes de serviço na esquadra, mas não invalidos para qualquer emprego.

O quarto caso de transferencia reside na vontade e na consciencia de cada um para bem julgar de suas condições pessoaes, si bem que dependente do criterio do governo como juiz dos interesses do Estado.

Os que não se sintam em condições de servir na esquadra, mas desejam prestar seus esforços á Marinha em outros ramos de não menos digna actividade, encontrarão nesse dispositivo do projecto que apresento o meio legal de conciliar suas aspirações com os interesses da nação.

O ultimo caso de transferencia cogitado no projecto que proponho desdobra-se provavelmente em diversos outros, pois elle abrange os "officiaes que de accordo com a revisão opportuna da lei de promoções e nos casos e pela fórma que ella estabelecer, devam ser retirados do quadro activo".

Desse modo, procurei não só assignalar mais uma vez a necessidade de uma revisão da lei de promoções, como desde já dar á lei que ora proponho uma fórma que dispense posterior reforma ao ser resolvida a revisão que indiquei.

Assim procedi, porque penso que nessa revisão se deve providenciar sobre a "organização de normas fixas para o provimento dos diversos cargos e commissões, segundo escalas previamente organizadas" com o fim de eliminar "causas imminentes de injustiças" na aquilatação do merecimento dos officiaes, permittindo adoptar "o principio da promoção por merecimento para os altos postos da escala, em que a escolha do governo se deve subordinar ás necessidades do serviço e não ao principio de antiguidade".

Mas a adopção desse principio para as promoções dos altos postos e o augmento da quota de merecimento desde a promoção a capitão-tenente com o objectivo de uma benefica selecção, trazem como consequencia a retirada da actividade dos que nella não possam permanecer.

Os casos e as fórmas para se regular essa retirada constituem um problema melindrosissimo.

O meu papel resume-se em indicar-lhe a necessidade, mas a fixação detalhada dos casos e processos não póde dispensar a collaboração de meus companheiros de classe.

Em tempo opportuno submetterei a v. ex. o resultado que o esforço da Marinha melhor indicar para a satisfação pratica dessa necessidade.

Como consequencia da transferencia para o quadro extraordinario de todos os officiaes que não se destinem ou não possam ser empregados no serviço activo da força naval, decorre a reducção do quadro activo, de accordo com as necessidades tambem do serviço activo.

"Poderá parecer que ainda é exagerado o quadro que proponho, só differindo do actual pela reducção de cinco capitães de mar e guerra, dez capitães de fragata e outros tantos capitães de corveta.

Aos que assim pensando julgarem ser possivel uma maior reducção, responderei que o quadro proposto visa satisfazer não só as necessidades de hoje, como as que fatalmente surgirão dentro em breve e que o governo já póde prever.

Julgando sufficientes as considerações que acabo de expender, penso consubstanciar as idéas que ellas envolvem no seguinte projecto, que, traduzindo as aspirações e necessidades da Marinha Nacional, certamente merecerá benevolo acolhimento de v. ex.

Art. 1º — O quadro activo dos officiaes do Corpo da Armada compor-se-á de:

4 vice-almirantes.
8 contra-almirantes.
15 capitães de mar e guerra.
30 capitães de fragata.
50 capitães de corveta.
200 capitães-tenentes.
600 primeiros tenentes.

Paragrapho 1º. O posto de almirante só será provido extraordinariamente em caso de guerra.

Paragrapho 2º. O quadro do posto de segundos tenentes continuará illimitado.

Art. 2º — Serão transferidos para o quadro extraordinario a que se refere o art. 10 do decreto n. 108 A, de 30 de dezembro de 1889, e além dos casos estabelecidos nesse mesmo artigo:

Paragrapho 1º. Os officiaes do Corpo da Armada que attingirem os limites de edade determinados na tabella seguinte:

Postos	Idades
Vice-almirante	60 annos
Contra-almirante	58 annos
Capitão de mar e guerra	54 annos
Capitão de fragata	50 annos
Capitão de corveta	46 annos
Capitão-tenente	42 annos
Primeiro tenente	38 annos

Paragrapho 2º. Os officiaes da Armada e classes annexas que exercerem cargos vitalicios ou de natureza permanente e os que permanecerem afastados do serviço militar activo por mais de quatro annos.

Paragrapho 3º. Os officiaes da Armada e classes annexas que em inspecção medica sejam julgados incapazes da actividade na esquadra e que não estejam invalidos.

Paragrapho 4º. Os officiaes que, tendo mais de 12 annos de serviço, obtiverem a transferencia, a criterio do governo, por meio de requerimento.

Paragrapho 5º. Os officiaes que, de accordo com a revisão opportuna da lei de promoções e nos casos e pela fórma que ella estabelecer devam ser retirados do quadro activo.

Art. 3º — Os officiaes transferidos para o quadro extraordinario só poderão ser chamados á actividade pelo governo em caso de guerra.

Art. 4º — Os cargos que não forem exercidos na força naval, os que não sejam funcção dos serviços do estado-maior, os da superintendencia de portos e costas e a ella subordinados, como capitanias de portos, etc.; os da superintendencia do pessoal; os que os regulamentos actuaes facultam aos reformados e os demais que não forem designados para os officiaes do quadro activo, só serão effectivamente exercidos por officiaes do quadro extraordinario.

Paragrapho unico. Só no caso de absoluta falta de officiaes do quadro extraordinario [illegible] poderão ser [illegible] providos por officiaes do quadro activo.

Art. 5º — Revogam-se as disposições em contrario.

Gabinete do ministro da Marinha, 8 de julho de 1911.

A TORRE EIFFEL

97, RUA DO OUVIDOR, 99

Grande venda com abatimento real de 20 % nos preços de todos os artigos

O dia de hontem na Camara

Mais um fiasco do leader

A CAMARA ABANDONADA

As fitas do sr. José Carlos

Comprehendendo bem o escandalo que se proporcionar ao paiz, ausentando-se por longos dias, em uma excursão de aventura politica em beneficio de seu irmão, e deixando a Camara ao abandono, com uma enorme quantidade de projectos que figuram ha cerca de um mez, na ordem do dia, esgotou o leader do Cattete todos os recursos para conseguir numero naquella casa do Congresso. Tendo mandado annunciar a sua partida no sabbado, passou pela decepção de vêr desmentida a sua partida pela realidade dos factos; mas então, [illegible] novamente em telegrammas, cartas e cartões, solicitando com grande empenho, quasi por amor de Deus e de seu nome, o comparecimento dos que lhe são [illegible]. Ainda assim, a sessão de hontem [illegible] dos dois oradores, expressamente destacados para o caso, e, o que é [illegible] reunir mais de 96 correligionarios do sr. Fonseca Hermes, que parte, afinal, para a Bahia, ao lado dos engrossadores do sr. seu mano e dos muitos cavadores de empregos e de posições, que o acompanham, deixando a Camara entregue a si mesma e sem a minima vontade de trabalhar.

Isso pouco importa ao *leader* do Cattete, que tambem é deputado e, como os outros, faz jús, por sua vez, aos quatro mezes da prorogação. Ha dinheiro de sobra para isso e para a conquista da Bahia, ficando para outras coisas de somenos importancia as economias tão emphaticamente annunciadas na mensagem presidencial, que teve *"a franqueza e o desassombro patriotico de patentear com sinceridade, verdadeiramente digna de louvores, o estado precario das nossas finanças"*.

A sessão de hontem foi aberta com a presença de 61 deputados e com o assentimento da minoria que estava, nesse momento, representada por dez de seus membros.

Era preciso encher a hora do expediente, para que os retardatarios fossem chegando aos poucos, até o esgotamento completo daquelle recurso parlamentar.

Como nos espectaculos sem concorrencia, em que a musica vae tocando indefinidamente, emquanto se espera a entrada de mais alguns espectadores, assomaram successivamente á tribuna os srs. Frederico Borges, José Carlos e Graccho Cardoso.

O primeiro justificou um projecto referente aos homicidios involuntarios, produzidos em consequencia de desastres de automoveis.

O segundo desenrolou algumas fitas, a proposito da sua pessoa, citada no relatorio do ministro da Marinha como tendo tido a iniciativa de ir a bordo confabular com os marinheiros revoltados do *São Paulo* e do *Minas Geraes*. Modesto e amante da verdade, o sr. José Carlos não queria para si essa gloria: não tivera a iniciativa de coisa alguma: *obedecera apenas a uma ordem do preclaro, illustre e eminente chefe Pinheiro Machado*, ao exercitar aquella importante missão, que teve dois resultados edificantes: a sua promoção a almirante e a amnistia sophismada e violada.

A segunda fita desenrolada pelo sr. José Carlos, que rarissimas vezes se refere á sua propria pessoa, foi a de um grande regosijo por vêr confirmadas no relatorio do ministro da Marinha todas as tremendas accusações que o orador durante quatro annos levou a fazer ao sr. almirante Alexandrino de Alencar; sem embargo do que disse, ha dias, o sr. Aarão Reis, affirmando á Camara que no referido relatorio não ha uma só palavra de accusação feita pelo sr. Marques de Leão ao seu antecessor.

Terceira fita do sr. José Carlos, poucos minutos antes de communicar á Camara o jubilo que lhe ia n'alma por ter sido convidado para ir á Bahia na comitiva do marechal: o orador cobriu de epithetos bonitos o nome do presidente da Republica, declarando que elle assignara com *mão de anjo* o decreto que manda abolir os castigos corporaes na Armada.

Todos sabem que esse decreto, além de inspirar a mesma confiança que o da amnistia, tão lealmente cumprido pelo governo, appareceu dois dias depois de haverem corrido boatos acerca de uns certos rumores que houve na marinha e relativos ao caso da viagem presidencial...

Logo se deixa vêr a que intuitos deve ter elle obedecido.

O ultimo orador da hora do expediente foi o sr. Graccho Cardoso, que explicou com muita polidez e gentileza os apartes que proferira na ultima sessão, quando falaram sobre o serviço do Lloyd os srs. Generoso Ponce e Luiz Adolpho.

Na ordem do dia não houve numero para as votações, por se haverem retirado 16 deputados da minoria, tendo ficado no recinto apenas os da maioria.

Ficou encerrada a discussão de um projecto do sr. Barbosa Lima considerando como fallecidos em campanha os militares e civis mortos no serviço de construcção de linhas telegraphicas para Matto Grosso e o Acre.

Esmaltes—Novidade! Visitem a Photographia Brasil — 115, Sete de Setembro.

CLUB DA CASA BARBOSA FREITAS & C.
ARMARINHO — FAZENDAS — MODAS
Venda de mercadorias na importancia de 500$000, em 100 prestações semanaes de 5$000, com 100 sorteios e premios de 2 pianos novos. Prospectos e informações.
Foi sorteado hontem o socio n. 462
136 — AVENIDA CENTRAL — 136

A CRISE DA BORRACHA

Na commissão de agricultura da Camara dos Deputados

Reuniu-se hontem, na Camara dos Deputados, a commissão de agricultura, sob a presidencia do sr. Christino Cruz.

A reunião teve interesse, pois o assumpto que provocou a sua convocação é o do problema da borracha, cuja situação no mercado, dia a dia, mais premente, se apresenta não só aos directamente interessados, mas do proprio ministro da Agricultura, do governo, emfim.

O sr. Christino Cruz, presidente da commissão, acha que o unico meio de tornar mais barato o producto, é alcançar, primeiramente, a diminuição dos salarios exhorbitantes que os seringueiros ainda pagam para a extracção da borracha. Os generos de primeira necessidade, como o milho, o feijão, o arroz, custam sommas verdadeiramente assombrosas, nos mercados da zona amazonica. Emquanto não cuidarmos do barateamento da vida ali, a borracha ficará por excessivo preço. E, baseado nesta consideração importantissima, o sr. Christino Cruz relatou o projecto que autorisa o presidente da Republica a contratar com uma ou mais companhias, nacionaes ou estrangeiras, o plantio e exploração da seringueira, (*hevea brasiliensis*), de preferencia no valle do rio Amazonas mediante a concessão dos favores que estabelece.

[illegible]

O sr. Christino Cruz distribuiu, impresso, o seu parecer, com as modificações e *considerando*, que se seguem:

"De accordo com o pensamento dos autores do projecto n. 22, que autoriza o presidente da Republica a contratar com uma ou mais companhias, nacionaes ou estrangeiras, o plantio e exploração da seringueira (*hevea brasiliensis*), de preferencia no valle do rio Amazonas, mediante a concessão de favores que estabelece", e considerando:

a) que é de urgente necessidade promover-se desde já a transformação da nossa industria extractiva em industria agricola regular, auxiliando-se as primeiras tentativas de cultura methodica de todas as plantas que já offerecem resultados mais ou menos compensadores e de outras susceptiveis de virem a fornecel-os, para que as reservas florestaes nativas [illegible]

b) que a especie botanica *Hevea brasiliensis* é [illegible] a que fornece melhor qualidade de borracha [illegible]

c) que a destruição das mattas traz como consequencia immediata [illegible]

d) que concessão de favores [illegible]

e) que a commissão de agricultura [illegible] seguintes modificações:

"Art. 2º [illegible]

a) garantia de juros de 5 % [illegible]

b) isenção de direitos para os machinismos [illegible]

[illegible] reducção de 50 % nas tarifas das estradas de ferro da União, durante 20 annos, para os machinismos e materiaes pertencentes ás companhias;

d) transporte gratuito, durante 20 annos, para os colonos que as companhias localizarem em suas terras, bem como das sementes, plantas, adubos e animaes importados pelas companhias para serem utilizados em seus estabelecimentos;

e) reducção de 50 % no imposto de exportação da borracha produzida nas culturas estabelecidas no territorio do Acre.

"Deverão ser accrescentadas ás obrigações estabelecidas no art. 2º do projecto, mais as seguintes:

8) manter no estado de floresta nativa uma área igual, no minimo, á metade da área cultivada;

9) essa área total de florestas poderá, de accordo com a sua extensão, ser formada de áreas parciaes, dispostas de preferencia nas vertentes principaes dos cursos de agua [illegible];

10) conservar em cada uma das margens das principaes estradas e dos cursos de agua, mesmo de pequenas dimensões, que percorrerem os seus terrenos, uma orla de 25 metros de largura.

"Ao art. 7º e 8º se deverá accrescentar, sob a fórma de artigos distinctos, o seguinte:

a) Os favores de que trata o art. 2º da presente lei, excepto a garantia de juros, serão tambem concedidos aos immigrantes estrangeiros e aos trabalhadores ruraes nacionaes que se estabelecerem [illegible] bem como a qualquer agricultor nacional; em troca desses favores lhes serão impostas as obrigações estabelecidas nos ns. 2, 3, 5, 6, 7, 8, 9 e 10 do art. 2º;

b) na concessão e demarcação das terras para a localização de colonias destinadas á cultura da *Hevea brasiliensis* [illegible] obrigações impostas nos ns. 8, 9 e 10 do art. 2º;

c) os que se aproveitarem dos favores da presente lei, tanto os estrangeiros como os nacionaes, pagarão em dobro os impostos e direitos sonegados e na reincidencia serão privados de todas as vantagens concedidas pela presente lei."

Café Cruzeiro, o mais puro e saboroso, kilo 1$400; rua Marechal Floriano n. 142.

Duqueza Tintura sem rival para os cabellos. Em todas as Perfumarias.

Massa de tomate A melhor da Companhia Manufactureira Conservas Alimenticias.

DENTISTA

Adolfo D. Ribeiro clarêa dentes por mais escuros que estejam (processo só seu) [illegible] — Consultorio, á rua Gonçalves Dias, 78, com todos apparelhos electricos, modernos.

Gottas Virtuosas DE ERNESTO SOUZA
Curam: hemorrhoides, males do utero, ovarios, urinas e as proprias Cystites.

Manteaux de velludo preto
modelos chics e exclusivos, do *Grand Palais*. Preços desde 125$. 110, Rua Sete de Setembro.

Foram concedidos 90 dias de licença, para tratamento de saude, ao 1º escripturario da Alfandega do Pará, Amaro Augusto de Carvalho.

BLUSAS
grande collecção de Blusas e Voilettes, com [illegible] *Au Grand Palais*, 110, Sete de Setembro.

Aviso aos Damnificados pela Formiga
A Agencia Fornecedora FORMICIDA "SCHOMAKER" [illegible] RUA DA ALFANDEGA N. 68, sobrado.

No Thesouro Nacional foi lavrado hontem [illegible]

A CASA DA ONÇA
Continua a sua grande venda de todo o seu stock de CALÇADOS [illegible] PREÇOS!!! [illegible] — Rua Uruguayana 72. Telephone 610.

Costumes Tailleur
riquissimos modelos em sarja e Drap, vide [illegible] *Au Grand Palais*, 110, Sete de Setembro.

JUREA [illegible]

Manteaux de Drap
ricamente guarnecidos, e feitios de grande apparato, vide [illegible] *Au Grand Palais*, 110 Sete de Setembro.

Falava-se hontem, no Ministerio da Fazenda, para ser exercer, em commissão, o importante cargo de inspector da Alfandega [illegible], o sr. Rogerio Valdetaro, director da Despeza do Thesouro Nacional.

O TEMPORAL DOS ULTIMOS DIAS

Uma faisca na egreja de Santa Luzia

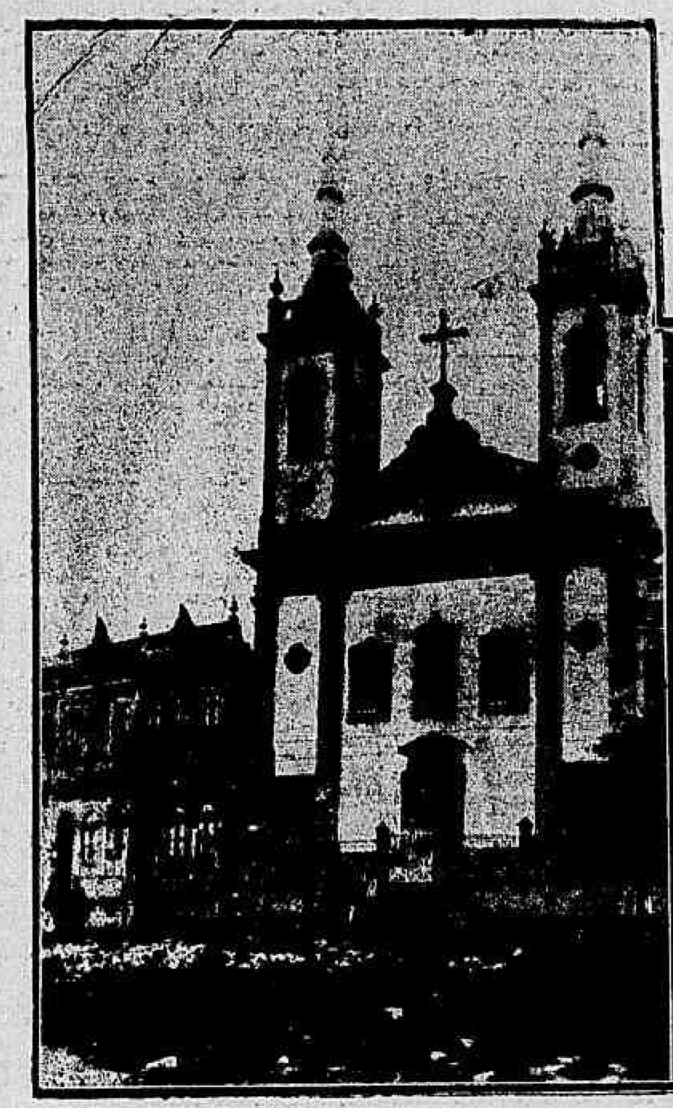

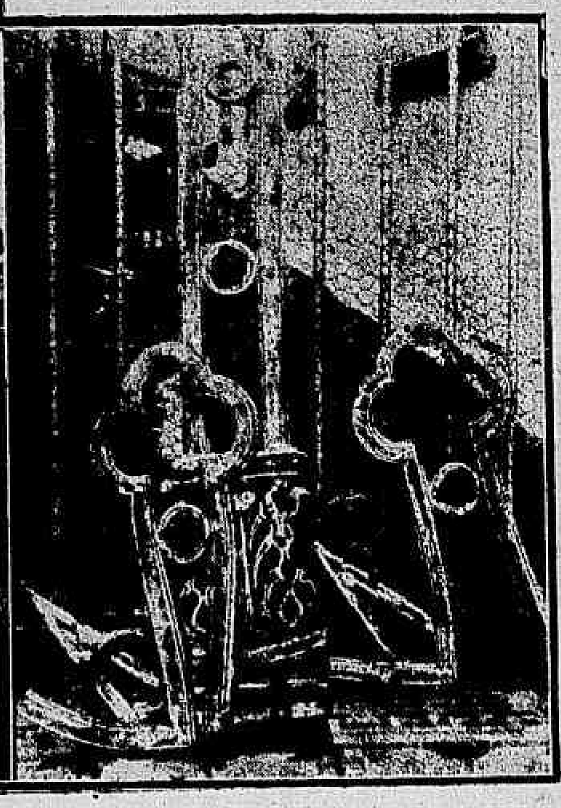

Nenhum dos ultimos temporaes que temos tido, alguns bem violentos, se avantajou pela demora e pela constancia do ribombar do trovão que esse de domingo ultimo.

Si não tivemos desastres pessoaes a lamentar nesse domingo, frio e chuvoso, feio e de cidade vasia, um desastre material foi registrado, com a quéda de violenta faisca na praia de Santa Luzia.

A antiga egreja de Santa Luzia, erguida bem junto ao Hospital da Misericordia, naquella praia quasi abandonada, teve a cruz de uma de suas torres partida, soffrendo ainda outros damnos de pequena monta.

A chuva, que desde pela manhã, ininterruptamente, caia, foi, logo ás primeiras bategas, acompanhada de fortes coriscos e violentos trovões, que á tarde augmentaram de intensidade.

Cerca de 1 hora da tarde, sobre a escadaria branca daquella egreja era jogada em pedaços a cruz de bronze do torreão esquerdo, partindo ella com o choque o marmore dos degráos que se fenderam a estilhaços. Como isso se passou, como se déra a destruição daquelle symbolo, os raros transeuntes daquella praia não sabem explicar, porque uns corriam em busca de abrigo á inclemencia do tempo, e outros com a rapidez do acontecido nada mais fizeram que se certificar do facto...

As gravuras acima representam: uma, a egreja de Santa Luzia, tendo o torreão partido e outra, a cruz de bronze que a faisca separou nas suas partes mais resistentes.

Assalto audacioso num armazem de molhados em S. Christovão

Falhou, mas foi ferido o dono da casa

Hontem, pela madrugada, quatro ladrões audaciosos levaram a effeito um assalto em um estabelecimento commercial do populoso bairro de S. Christovão, não tendo, porém, conseguido o que desejavam por terem sido presentidos pelo dono da casa.

Seriam approximadamente, 6 horas da manhã, quando o sr. Joaquim Ferreira Nunes, proprietario do armazem em questão, que fica situado na praça dos Lazaros n. 16, ao abrir as portas da casa, inesperadamente quatro individuos exigiram que o sr. Nunes lhes indicasse o logar onde elle guardava o dinheiro.

Como era natural, vendo-se deante de quatro audaciosos ladrões, o negociante não satisfez aquella exigencia, sendo, por esse motivo, atacado pelos mesmos.

Vendo que eram repellidos, um dos meliantes disparou quatro tiros contra o negociante Nunes, indo dois dos projectis attingir-lhe, um o ventre e outro a mão direita.

Nunes caiu ensanguentado, por terra, e aos seus gritos e aos estampidos, acudiu um dos empregados do armazem, que não póde ir no encalço dos assaltantes, por terem os mesmos fugido.

A policia do 10º districto só tempos depois é que foi sabedora do occorrido, por não ser o local convenientemente policiado restando-lhe por isso dar as providencias no sentido de ser soccorrido o negociante, cujo estado inspirava cuidados.

Foi aberto inquerito sobre o caso, tendo sido iniciadas diligencias para se descobrirem os audaciosos ladrões.

O sr. Nunes, que foi soccorrido pelo Posto de Assistencia Publica, foi internado em um quarto particular do Hospital da Misericordia.

O ministro da Fazenda assignou hontem as seguintes portarias: nomeando Leoncio Gomes da Silva, para o cargo de agente fiscal dos impostos de consumo na 1ª circumscripção do Estado de Minas Geraes, durante o impedimento do effectivo; e prorogando por mais tres mezes e com vencimentos a licença em cujo gozo se acha o cartorario da Delegacia Fiscal do Thesouro, no Amazonas, João Barreto de Menezes.

Alfaiataria London

Unica que recebe as Casemiras Inglezas para vender ternos ou uniformes desde

40$, A 60$
Não tem filial

RUA URUGUAYANA 136
entre Hospicio e Alfandega

O ministro da Fazenda officiou hontem o delegado fiscal do Thesouro, em S. Paulo, consultando sobre si deve ou não dar preferencia aos medicos militares para inspeccionar os funccionarios de Fazenda que pedirem licenças.

Concursos hyppicos

Chamamos a attenção dos interessados para o programma dos Concursos deste anno que publicamos, cuja inscripção será encerrada no dia 31 do corrente. O objectivo da util instituição, inaugurada no anno passado tão auspiciosamente, prende-se de tal fórma ao progresso dos nossos cavalleiros e da industria da criação do cavallo nacional, que não será de mais insistir nos resultados praticos que, certo, advirão destes torneios.

O dr. Manoel Barreira, ministro do Mexico nesta capital, recebeu o seguinte telegramma do sr. Carbajal, sub-secretario das Relações Exteriores de seu paiz:

"A situação do paiz continúa a melhorar. Prosegue o licenciamento das forças revolucionarias, esperando-se que termine breve. O estado economico é excellente, como o demonstra o augmento das reservas do Thesouro, que sommavam 62 milhões ao inaugurar-se o governo interino e ascendem agora a 63 milhões."

50$, 60$, 65$,
Um superior terno de casemira, pura lã preto ou de cor, sob medida.
ALFAIATARIA PARIS
78 — Rua Uruguayana — 78
Entre Ouvidor e Sete de Setembro

O ministro da Viação declarou ao director technico da Commissão Fiscal e Administrativa das Obras do Porto do Rio de Janeiro, que o pessoal technico extranumerario dessa commissão, que ora vence ordenado e gratificação, passará a receber sómente uma diaria de 20$, a partir de 1 do corrente.

O pessoal administrativo, nas mesmas condições, que, porventura, tenha sido mandado admittir pelo Ministerio da Viação, passará a perceber uma diaria de 12$, a contar da mesma data.

35$ 40$ 45$
Um superior sobretudo ou capa de casemira ou mellon preto lã.
Alfaiataria PARIS
78 — Rua Uruguayana — 78
Entre Ouvidor e Sete de Setembro

O ministro da Viação mandou que se promovesse a desapropriação, nos termos da lei, da fazenda de propriedade de Seraphim Offred e Elis Offred, cujas aguas são necessarias ao abastecimento de agua em Paquetá.

Segundo estamos informados os reclamantes adquiriram essa propriedade por 6:500$, em 1907, tendo-a offerecido á venda ao governo por 60:000$000. Por essa occasião o director da Repartição de Aguas, Esgotos e Obras Publicas declarou que aos requerentes cabia apenas a importancia de 32:000$000.

A Federação Cosmopolita, de que é presidente o sr. Angelo Torterolli, reclama por essa propriedade a indemnização de...... 500:000$000.

PERFUMARIA *Femina* NAS PRINCIPAES CASAS — GENERAL CAMARA 107

O ministro da Fazenda mandou entregar a d. Lydia da Rocha Carvalho, viuva de Manoel José de Carvalho Botica, quatro apolices da divida publica do valor nominal de 1:000$ cada uma, com que afiançou Amelio José de Sá Cherem da sua responsabilidade como collector federal em S. João Marcos, no Estado do Rio.

A Previdencia

Caixa Paulista de Pensões — Pensões vitalicias de 100$ a 150$, mediante o pagamento mensal de 5$ e 2$500, por 10 e 15 annos.

PREMIOS

No dia 20 de Julho de 1911, á rua Barão de Paranapiacaba n. 10 (S. Paulo), será feito o sorteio semestral dos seguintes premios: 1º premio de 500$000; 1º de 300$000; 1º de 200$000, e 5 de 100$000.

O sorteio será feito ás 2 horas da tarde, com assistencia publica, tendo direito a elle todos os socios que se inscreverem até o dia e hora marcados para a extracção, assim como os já inscriptos, cujas cadernetas estiverem com os respectivos pagamentos em dia.

AVENIDA CENTRAL N. 95

O ministro da Fazenda remetteu hontem ao delegado fiscal do Thesouro em S. Paulo, os titulos de nomeações dos escrivães das collectorias das rendas federaes em Espirito Santo do Pinhal e Serra Negra, Luiz de Oliveira Lima e José Rodrigues de Souza Munhóz.

TOSSE?
Angico Composto, cura radical. A' venda, Pharmacia Bragantina, Uruguayana n. 105.

Vinhos, e cervejas Brahma Praça Tiradentes 27.

O Thesouro Nacional remetteu ao Tribunal de Contas os livros, talões e mais documentos que serviram na Collectoria das Rendas Federaes em S. Gonçalo, no periodo de 1 de janeiro a 30 de junho de 1911, para a arrecadação das rendas federaes, conforme a relação junta.

Café Camões este superior café moido é encontrado em todas as casas e na fabrica Rua Senador Euzebio 30.

O melhor Calçado e mais barato é da **Bota Fluminense** Avenida Passos 123 lado da Rua Marechal Floriano.

Angico composto, cura tosse. A' venda na Pharmacia Bragantina, Uruguayana, n. 105.

A Caixa de Amortização trocou, no sabbado, para esta praça, notas dilaceradas e a recolher na importancia de 105:145$000.

CHICS Cigarros Veado Ponta dourada a 200.

O ministro do Interior despachou os seguintes requerimentos:

Rodrigo Vianna, concorrente ás obras de adaptação de um compartimento da Casa de Detenção para installação de uma usina geradora de electricidade — Apresente documento do pagamento do imposto de industria e profissão;

Capitão João Ribeiro Maltez, pedindo uma medalha de distincção — Complete o sello dos documentos;

Antonio Assad, pedindo naturalização — Apresente folhas corridas passadas pela justiça local e federal.

Placas de aço esmaltadas,
côres e typos modernos para reclames, firmas, nomenclatura de ruas, numeração, etc. FUNDIÇÃO INDIGENA. Rua Camerino n. 150. Rio.

Mello Tamborim, advogado. Quitanda 87, 1º andar.

O ministro da Fazenda, em portaria reservada, censurou o 2º escripturario do Thesouro, dr. Gustavo Guimarães, por ter, em informação que deu em um processo, desrespeitado um alto funccionario da Procuradoria Geral da Fazenda Publica.

CIGARROS CONCURSO VEADO
Ponta de cortiça mistura a 300 réis

Impotencia. Cura radical sem o auxilio de drogas. Informações GRATIS verbaes ou por carta. Dr. M. T. Sanden, largo da Carioca 15, 1º andar — Rio.

O presidente do Tribunal de Contas ordenou hontem o registro dos seguintes pagamentos:

de 8:042$616, a diversos, de fornecimentos ao Ministerio da Guerra, no corrente anno;

de 9:920$000, a diversos, idem á E. F. Central do Brasil, em fevereiro e abril ultimos;

de frs. 668.809-66, á Companhia Estrada de Ferro de Goyaz, de medição provisoria dos trabalhos executados na construcção da linha de Araguary e Catalão, no 1º trimestre do corrente anno;

de 16:035$355, ouro, a Antunes dos Santos & C., de passagens concedidas a immigrantes em abril e junho ultimos, e

de 12:245$556, a diversos, de fornecimentos á Directoria Geral de Saude Publica, de janeiro a abril ultimos.

TOSSE?

O Xarope do Bosque cura qualquer tosse.

Pharmacia Mallet—Frei Caneca 53.

Na pasta do Interior foram hontem assignados os seguintes decretos:

Nomeando João Alfredo Quental para o posto de capitão-ajudante do 223º batalhão de infantaria da Guarda Nacional da capital da Bahia; creando uma brigada de infantaria e uma de cavallaria da Guarda Nacional, em S. Borja, no Rio Grande do Sul; e nomeando varios officiaes para a Guarda Nacional da comarca de Caçapava, S. Paulo.

JASPEINA COLOMBO
Liquido para limpar e dar côr ao calçado de lona, branca, kaki, parda, gris, etc.
Unico preparado que não suja a roupa.
A' venda em todas as casas de calçado e perfumarias. Depositario A. J. Canario, rua Senador Euzebio n. 54.

Foram naturalizados brasileiros os portuguezes Manoel Fernandes Serra e Valentim Bernardino Cardoso, ambos residentes nesta capital.

Dr. Edilberto Campos, oculista, recem-chegado da Europa, onde praticou longo tempo na clinica do prof. Fuchs, em Vienna. Hospicio, 77. Das 2 ás 4.

Foi hontem inaugurado na galeria de retratos dos ministros do Interior, na respectiva secretaria, o do actual ministro, dr. Rivadavia Corrêa.

MUTILADO

A ESMERALDA

O proprietario deste estabelecimento, de regresso da sua viagem á Europa, querendo mais uma vez provar aos seus amigos e freguezes e ao publico em geral as verdadeiras vantagens que esta casa offerece, convida as exmas. familias para irem ver as innumerosas e lindas novidades que o mesmo Sr. C. Grassy, pessoalmente, escolheu nas principaes fabricas do estrangeiro.

A maior e a mais completa exposição no genero

Joias, relogios e objectos de arte. Preços nunca vistos nesta capital.

BARATEZA UNICA

8-10 - Travessa S. Francisco - 8-10

TELEPHONE 839

Mais um roubo identico ao da Pensão Verdi

UM HOSPEDE DO HOTEL METROPOLE LESADO EM JOIAS E DINHEIRO

Outro roubo em uma pensão da Lapa

Augmentam de dia para dia, nas paginas dos diarios, os constantes assaltos contra a propriedade alheia, sem que a policia consiga pôr os olhos sobre os seus autores.

As quadrilhas dos meliantes são innumeras, agem livremente, certas do exito das suas empreitadas, deante do pouco caso da maior parte das nossas autoridades policiaes.

Com isto augmentam os assaltos — os ladrões são finos e portanto aproveitam o campo vasto de que dispõem.

O numero de assaltos e roubos praticados nesta ultima quinzena é incalculavel e, para cumulo da inepcia policial, de todos elles não houve um só de que se tivesse descoberto os autores.

Entretanto de um unico póde a policia apanhar os ladrões em flagrante. Foi o da casa commercial denominada Aux Paradis des Dames, á rua do Theatro.

O resto é o que já se conhece pelo noticiario dos jornaes.

Mas, dentre todos esses assaltos, destacaremos os mais astuciosos, como o que occorreu na Pensão Verdi, de que foi victima o capitalista francez Ney-Souer, agora em caminho de sua terra.

Este genero de assalto é o mais em destaque e que geralmente nelle serve de autor um unico gatuno, mestre na sua arte e cuja especialidade é sempre a de se fazer hospede dos nossos principaes hoteis e pensões.

No caso da Pensão Verdi, a policia tem-se visto ás tontas e até hoje nada conseguiu para descobrir o audacioso ladrão *chic*, que furtou os 15.000 francos do negociante de que acima tratamos.

Agentes dos mais astutos correm, farejam por todos os recantos, tudo, porém, debalde.

O gatuno fica impune e dahi, depois de algum tempo, é, com certeza, o mesmo que planeja outro assalto.

Agora, a proposito, registraremos, depois de um esforço do nosso serviço de reportagem, mais um roubo perfeitamente identico ao que se deu na Pensão Verdi.

E' um esforço, porque a policia, sabedora do roubo, um roubo naquellas condições, acha que elle deve ficar encoberto em rigoroso segredo de justiça, e dahi a sua não publicidade.

Vae agora o que conseguimos saber sobre esse novo roubo.

* * *

Foi no antigo Hotel Metropole, situado na rua das Laranjeiras.

Delle tivemos conhecimento, com grande difficuldade, tanto assim que não soubemos o nome da victima.

Só conseguimos saber que se trata de um roubo avultado, não só em dinheiro como em joias.

O gatuno utilizou-se dos mesmos planos do que agiu *socegadamente* na Pensão Verdi.

Dirigiu-se ao Hotel Metropole, com a melhor de todas as apparencias, pediu um commodo onde se alojou e depois deixou que se approximasse a occasião opportuna para entrar em acção.

Si existisse vigilancia, a sua empreitada tornar-se-ia difficultosa, porque, tendo o ladrão tomado o aposento na vespera, no dia seguinte, com o melhor exito, saía para a rua, satisfeito com o roubo que praticára.

E á victima, só lhe restou, depois de ter reconhecido que estava despojada dos seus haveres, uma coisa a fazer: procurar a policia para dar a competente queixa, que, tomada em consideração devida, transformou-se em um inquerito identico aos costumados que nessas occasiões são iniciados no mais rigoroso segredo de justiça...

As autoridades que receberam a queixa do furto foram as do 6º districto policial, sendo ella dada hontem, segundo conseguimos tambem saber.

Deante do caso, a policia, que naturalmente já havia se esquecido do ultimo roubo praticado em uma pensão de sua zona, e que justamente é a Pensão Verdi, poz-se em acção, mas com maior energia, maior que aquella que então exercera.

Dois roubos perfeitamente identicos, em tão curto espaço de tempo, era para ella — a policia — um caso de muita gravidade!

Eis porque a estas horas os agentes, ou por outra, os mais atilados Sherloks não descansam um momento de correr por *sécca e méca*, para engalfinhar o gatuno *chic* do Hotel Metropole e entregal-o á justiça.

Para nós, diremos, não será difficil, porque tambem — agora um esforço — sabemos que o notavel, audacioso e não menos conhecido *Dr. Antonio*, de quem já nos occupámos por occasião do roubo da "Pensão Verdi", está sendo muito procurado.

Dr. Antonio é fino de mais. Elle, tendo sido novamente visto ha tempos passear pelas nossas avenidas, com o mesmo *aplomb* de sempre, apezar de já estar um tanto velho, não teria sido o autor, não diremos de um mas de ambos os roubos que actualmente preoccupam a attenção das autoridades do 6º districto policial e dos seus Sherloks?

Não será elle agora o chefe de alguma quadrilha, que tenha por fim fazer *trabalhos tão limpos* como aquelles?

E' o que todos os agentes policiaes indagam e commentam entre si, e com isso todas as suas vistas estão sobre a pista do elegante gatuno.

* * *

Para reforçar o trabalho de indagações a que a nossa reportagem se tem entregado sobre os roubos que ultimamente têm sido praticados nesta capital, conseguimos saber de mais um roubo praticado em uma pensão do bairro da Lapa, que chegou ao conhecimento da policia do 13º districto.

Foi um roubo quasi que nas mesmas condições dos outros, praticado com toda a facilidade, sem que o gatuno tivesse os seus passos embargados pela victima, pelos donos da casa e pela propria policia.

O inquerito deste roubo corre, como os demais, em segredo de justiça, e dahi o não terem os agentes mãos a medir para descobrirem e prender os seus autores.

As diligencias multiplicam-se e até agora, para finalizar, diremos que o *Dr. Antonio* ou os seus *collegas* ainda não foram descobertos.

AGUARDENTE PORTUGUEZA

Analysada pelo laboratorio nacional

Importadores: J. FERREIRA & COMP.

27 Praça Tiradentes 27 — **Telephone 698**

Terra e Mar

EXERCITO

Em face do novo regulamento da secretaria de Estado da Guerra approvado com o decreto n. 8.816, de 6 do corrente, que reorganizou o Departamento da Guerra, [illegible]

[illegible]

... julgado prompto para o serviço militar o 2º tenente do 1º batalhão do 1º regimento de infantaria [illegible]

— A 9ª inspecção requisitou da 1ª brigada estrategica um inferior para auxiliar o serviço de [illegible]

— Foi adiado para outro vapor o embarque do 2º sargento José Frederico Paes Barreto, do 46º batalhão de caçadores, [illegible]

— Apresentaram-se ao quartel-general, por motivos diversos, os seguintes officiaes: [illegible]

[illegible]

THEATRO S. PEDRO — PINGOS E RESPINGOS — REVISTA DE ACTUALIDADES

Pilhado por um trem

Alexandre Farias, preto, de 21 annos de edade, residente á rua Santo Christo n. 171, quando atravessava os trilhos da Maritima hontem á noite, foi pilhado pela locomotiva n. 305, que rebocava um trem de carga, ficando ferido em varias partes do corpo.

A Assistencia prestou-lhe soccorros [illegible]

A saude do estomago pelo uso do vinho, é o que se consegue, tomando á mesa só o vinho rio-grandense *Soberbo*, de A. Rut. Deposito: rua 7 de Setembro, 77. Telephone 455.

ACCIDENTE

O auto n. 601 da Garage Brasil seguia hontem [illegible]

A saude do estomago pelo uso do vinho, é o que se consegue, tomando á mesa só o vinho rio-grandense *Soberbo*, de A. Rut. Deposito: rua 7 de Setembro, 77. Telephone 455.

Sob uma tina de carvão

[illegible]

Escrevem-nos:

"Sr. redactor. — Communico que deixei de exercer o cargo de redactor-secretario d'*O Estado* [illegible] — *Ludgero Feital*."

CURA DA TUBERCULOSE PELO ESPECIFICO NASCIMENTO PEREIRA

EMPREGADO NA EUROPA COM SUCCESSO

[illegible] Pharmacia Mello, Rua da Constituição 13. [illegible]

[illegible]

Alfaiataria Rio de Janeiro

Unica que faz ternos de casimira de pura lã sob medida desde 40$ a 60$.

93 — AVENIDA PASSOS — 93

(Entre Alfandega e General Camara)—Junto á casa do Collo)

O capitão-tenente commissario Alfredo de Braga Mello obteve dois annos de licença, para empregar-se na marinha mercante [illegible]

A saude do estomago pelo uso do vinho, é o que se consegue, tomando á mesa só o vinho rio-grandense *Soberbo*, de A. Rut. Deposito: rua 7 de Setembro, 77. Telephone 455.

BRONCHITE, asthma, fraqueza pulmonar, coqueluche, rouquidão — RHUM CREOSOTADO—de Ernesto Souza, grande tonico que dá forças, boas cores e um appetite admiravel.

Por questão sem importancia um homem tenta matar outro a tiros de revólver

A scena de sangue teve logar em uma taverna da rua Itapirú

Na zona do 9º districto já é bastante conhecida, e até tem fama, a taverna do Lourenço da Silva, que fica situada á rua Itapirú, quasi em frente á Navarro, como ponto escolhido por desordeiros, para discutirem feitos criminosos e projectarem aventuras arriscadas.

Foi no interior dessa taverna que se deu o facto criminoso que vamos narrar, de accordo com as notas que a respeito conseguimos colher no local e na respectiva delegacia.

Como de costume, hontem, á noite, lá se achavam na taverna diversos desordeiros, misturados com operarios, todos a beberem e a discutirem assumptos que lhes interessavam.

No grupo achava-se o hespanhol Simões Dias Martins, de 21 annos de edade, pedreiro, residente á rua Itapirú n. 185.

Este era um dos que mais se entregavam ao alcool e por isso mesmo estava mais exaltado que qualquer outro, discutindo com os que não concordavam com as suas opiniões absurdas.

Na taverna reinava grande confusão, quando ali penetrou Acrisio da Silva Pinto mais conhecido por *Nônô*, carpinteiro, de 22 annos, residente á rua da Floresta n. 27.

Pinto, uma vez no interior da taverna, acotovelando-se aqui e ali, caminhou em direcção ao balcão, onde um caixeiro servia á pessima freguezia.

Pediu paraty.

A bebida foi servida, e quando Pinto ia tragal-a, Martins, que não o perdera de vista, atirou-lhe uma pesada offensa.

O offendido não ligou importancia a Martins e *entornou* a bebida.

Parecia a coisa terminada, mas issó não se deu: quando o carpinteiro ia sair do estabelecimento foi seguro por Martins.

Este percebeu que o outro estava armado de revólver e longe de consideral-o superior em defesa, soltou-o e prorompeu em forte serie de desaforos, chegando mesmo a desafial-o para brigar.

Houve, então, forte discussão entre ambos, e as demais pessoas que se achavam na taverna, pozeram-se de parte, ávidos por verem terminar a contenda com o derrame de sangue.

Foi o que se deu.

Martins não estava armado, mas quando se sentiu no auge da indignação, avançou para Pinto e depois de forte luta corporal que teve com elle, conseguiu sacar de sua cinta o revólver.

Pinto, mesmo desarmado, e ainda com physico inferior ao do seu antagonista, não fugiu. Fez-lhe frente, resoluto, disposto ao que acontecesse.

Martins recuou *tres passos*, alvejou-o e deu de dedo no gatilho da arma, fazendo-a detonar tres vezes.

Os projectis partiram, seguidos, e, acto continuo Pinto tombou por terra esvaindo-se em sangue.

Um dos projectis havia attingido o alvo, produzindo no infeliz carpinteiro um gravissimo ferimento.

Como era natural, estabeleceu-se logo grande confusão, e o criminoso, aproveitando-se della, tentou fugir pela rua Navarro, caminho de Santa Thereza, atirando para longe a arma que serviu á pratica do crime.

Ia perseguido, mas ganhava distancia, com grande vantagem.

Longe, bastante, achava-se o commissario Emygdio Reis, do 9º districto, que, vendo o criminoso correndo e perseguido aos gritos de — *pégo*, lhe fez frente, conseguindo prendel-o.

Soube então do que se tratava e tomou logo as providencias que o caso exigia, mandando para a delegacia o criminoso e chamando a Assistencia para soccorrer o ferido.

Uma ambulancia não se fez esperar e conduziu o ferido para o Posto Central, onde foi convenientemente medicado e, após, transportado para o hospital da Santa Casa de Misericordia.

O seu estado é gravissimo.

O dr. Oliveira Alcantara, delegado do 9º districto, esteve no local e levou para a delegacia as testemunhas de vista do facto: Antonio Lopes Silva, residente á rua Itapirú n. 185; Carlos do Amaral, residente na mesma rua n. 31; Alberto Gonçalves Lima, empregado da taverna em que se deu o crime; Antonio Martins Ribeiro, morador á rua Itapirú n. 173, e Luiz José Ferreira, o "China", como é conhecido, que se achava proximo da victima, no acto do delicto.

Este perseguiu o criminoso e foi quem apanhou a arma, fazendo entrega della ao dr. Oliveira Alcantara.

Todos prestaram depoimentos e foram accordes em accusar Martins.

Contra o accusado foi lavrado auto de flagrante delicto, sendo elle recolhido ao xadrez.

Aos apreciadores de bons cigarros

Experimentem os deliciosos Cigarros Penna Fiel, Juno-Caloric, Mistura, e S. Leopoldo, Lavado. Unicos cigarros que não prejudicam a saude. 118, rua da Quitanda, 118.

O ministro do Interior transmittiu ao commandante do Corpo de Bombeiros as medalhas de distincção de 1ª classe conferidas ás praças daquella corporação: Affonso H. de Araujo Saragoça, Christovão da Cruz Corrêa, Luiz José Fernandes, Edmundo Maciel Wenceslão, Manoel Ferreira da Silva e Oscar Nobrega da Fonseca.

Prisão de ventre cura-se com **Digestina**

Deposito: Avenida Gomes Freire n. 124

A thesouraria da Casa da Moeda remetteu, por intermedio do Correio Geral e commandante do vapor *Iris*, do Lloyd Brasileiro, respectivamente, em sellos adhesivos: 87:000$ para a Delegacia Fiscal do Thesouro Nacional no Estado do Sergipe, 1:400$ para a collectoria das rendas federaes em Therezopolis, 433$ para a de Paraty, 2:305$ para a de Barra Mansa; em sellos e cintas para o imposto de consumo nacional e estrangeiro: 20:000$000 á mesma delegacia, 48:000$ para a collectoria de S. Gonçalo, 30:000$ para a de Itaguahy, 1:200$ para a de Barra Mansa, 200$ para a de Cantagallo, 315$ para a de Santo Antonio de Padua e 18:540$ para a de Magé.

Recebeu da officina de xylographia, conferiu e empacotou, 5.200.000 formulas para o imposto de consumo nacional e estrangeiro, na importancia de 115:000$; da de estamparia, 200.000 sellos adhesivos, no valor de 300:000$; da de laminação e cunhagem, 14:000$, em moedas de prata de 1$000 e 2$000; da de fundição, uma barra de ouro pesando 720 grammas, no titulo de 0.997, já afinada, no valor de 875$667, sendo entregue immediatamente ao seu respectivo dono; de um particular, 16$000 pela laminagem de 6 chapas de ouro, e de um outro uma barra de ouro pesando 352 grammas, para afinar.

Trocou para esta praça 8:000$000 em moedas de prata, por cedulas a recolher; 458$ em nickel, por papel.

Recebeu ainda de um particular 15$000 pela afinação e ensaios de uma barra de ouro.

Luvas E LEQUES não comprem sem ver os preços da casa Cavanellas, **Ouvidor 178**

Na Recebedoria do Districto Federal pagaram hontem os respectivos impostos para acquisição de immoveis:

Albertino Amarante Guimarães, terreno á rua Visconde de Santa Cruz, por 10:000$000;

Luiz Machado d'Avila, predio á rua Alice Figueiredo n. 40, por 6:000$000;

Leon Casimir Felix M. Basin, 3|4 dos predios ns. 111 a 119 á rua Dezoito de Outubro, por 18:750$, e 3|4 do predio á rua dos Ourives n. 69, por 30:000$000;

Gaspar Sampaio Vieira, predio e terreno á rua Marques de Leão n. 9, por 14:000$000;

Ada Aloise, terreno á rua Domingues Ferreira, por 3:500$000;

Mario Guaraná de Barros, um terreno á rua Guimarães Caipora, por 8:000$000;

José Rodrigues de Mattos, terreno á rua Visconde de Itamaraty, por 8:000$000; e

dr. Alberto Farias, o predio á rua Sete de Setembro n. 58, por 80:000$000.

Enxaquecas curam-se com **Antimigranina**

Deposito: Avenida Gomes Freire n. 124

A POLICIA E O "HABEAS-CORPUS"

Mais fitas

Transferencia de presos

Decididamente é malhar em ferro frio o facto de querer-se que as autoridades cumpram o comesinho dever que lhes assignalam as leis no que concerne ao *habeas-corpus*.

Os casos se acumulam nos noticiarios dos jornaes e nem assim os senhores juizes resolvem tomar uma providenciasinha.

Ainda agora chega-nos ao conhecimento um caso que dispensa commentarios, aguardando sua final solução para melhor podermos discutil-o.

Narraremos apenas.

O dr. Oscar da Rocha Cardoso impetrou uma ordem de *habeas-corpus* em favor de Aurelio Theophilo Alves e Pedro Chaves de Assis, presos pelo delegado do 3º districto e até então sem nota de culpa nem outra causa que justifique esse constrangimento.

O dr. Costa Ribeiro, juiz da 3ª vara criminal, a quem foi endereçado o pedido, marcou dia para a apresentação dos pacientes, pedindo esclarecimentos áquelle delegado.

Eis a resposta integral daquella autoridade, em officio datado de 7 de julho:

"Em resposta ao officio de v. ex., de hontem datado, requisitando informações sobre a legalidade da prisão de Aurelio Theophilo Alves e Pedro Chaves de Assis, cumpre-me informar a v. ex. que os pacientes não se acham presos nesta delegacia. — (Assignado) *Eulalio Monteiro.*"

De posse dessa informação e antes que o juiz pudesse resolver prejudicado o pedido, o dr. Rocha Cardoso, advogado impetrante, endereçou-lhe a seguinte petição:

"Diz Oscar da Rocha Cardoso, advogado, que, tendo requerido a v. ex. uma ordem de *habeas-corpus* em favor de Aurelio Theophilo Alves e Pedro Chaves de Assis, foi marcada para hontem a apresentação dos pacientes e informações da autoridade, dr. delegado do 3º districto.

Esta autoridade officiou a v. ex., informando que taes pacientes não se achavam presos.

Foi uma informação falsa, prestada com o unico intuito de burlar o *habeas-corpus*: o primeiro dos pacientes foi removido para a Repartição Central da Policia, e o 2º *continuou preso no mesmo xadrez, onde se achava ás seis horas da tarde de hontem*, e talvez se ache ainda.

Espera o requerente que v. ex. se digne de mandar officiar de novo áquella autoridade, pedindo informações, caso v. ex. não queira tomar a energica providencia que o caso reclama.

O requerente assume a inteira responsabilidade do que se contem na presente."

O dr. Costa Ribeiro, juiz da 3ª vara criminal, mandou que se officiasse ao chefe de policia, remettendo cópia desta petição e ordenando que este informe até o dia 11 do corrente.

Aguardemos o resultado.

VINHO VERDE

Flôr de Lys

ESPECIALIDADE

CASA DELPHIM

Rua da Assembléa, 58

O dr. J. J. Seabra, ministro da Viação, recebeu da Bahia o seguinte telegramma:

"Admiradores v. ex. felicitam Bahia terdes acceitado candidatura seu governador pelo vigoroso impulso lhe haveis dar senda gloriosa progresso resultado vossa nunca desmentida honestidade vivo desejo provado beneficio vosso Estado. — Bahia, 7 de julho de 1911. — Innocencio Araujo. — Dr. Julio Barbuda. — Engenheiro Rosenno Motta Cesar. — José Miranda. — Manoel Dionysio Rodrigues. — Dr. Virgilio Sereia Silva. — Paulo Cruz. — João Pedro de Barros. — Arthur Andrade. — Alexandre Barbosa Santos. — José Rebello. — Dr. Manoel Luiz Vieira Lima. — Julio Estanisláo Bahia. José Alves Reis. — Thales Ayres. — Sebastião Jorge Monteiro Barreto."

De Cabedello — 10 de julho de 1911:

"Tenho a subida honra de communicar a v. ex. que acaba de atracar ao cáes de Cabedello o primeiro vapor. De accordo com as ordens de v. ex., o vapor *Pyrineus*, do Lloyd Brasileiro, foi á capital receber os exmos. srs. presidente do Estado com numerosa comitiva e autoridades gradas e outras pessoas, regressando a Cabedello, sendo v. ex. acclamado por numerosa assistencia. Respeitosamente saudo a v. ex. — *Marcondes Pereira*, engenheiro-chefe."

O ministro da Viação assignou as portarias de promoção na Administração dos Correios de S. Paulo, do 3º official Benedicto Pinto de Oliveira para 2º e do amanuense Fortunato Dias Cesar para 3º official.

O ministro da Viação, deferindo o requerimento da S. Paulo Railway Company, em que pedia continuar a applicar nos transportes dos cafés classificados nas tabellas, 3 A e 3 B a base minima da tarifa variavel, declarou que a companhia devia não alterar as ditas tarifas sem consentimento prévio do governo.

O ministro da Viação devolveu á Prefeitura do Districto Federal o processo de aforamento de terrenos á praia do Cajú, requerido por João Fernandes Mathias, e communicou que foi mantida a decisão constante do aviso n. 561, de 19 de dezembro ultimo.

E. F. Central do Brasil

Foram ante-hontem inaugurados, ás 5 horas da tarde, com a presença do dr. J. Valentim Dunham, sub-director da 1ª divisão, representando o director, os trabalhos da construcção do prolongamento do ramal de Ouro Preto, partindo desta estação para a de Ponte Nova, no Estado de Minas.

A' cerimonia compareceram os presidentes do Estado de Minas, da Camara dos Deputados e das camaras municipaes daquella cidade, jornalistas e pessoas da localidade, sendo levantadas saudações ao presidente da Republica, ministro da Viação e director desta ferro-via.

A proposito deste acontecimento, o dr. Paulo de Frontin recebeu os seguintes telegrammas:

"*Ouro Preto*, 9 — Com presença do presidente do Estado de Minas, presidente da Camara dos Deputados, do arcebispo de Marianna, representantes dos municipios, presidente da Camara de Ouro Preto, jornalistas e grande massa popular, foi inaugurado o serviço de construcção do prolongamento do Ramal de Ouro Preto a Ponte Nova. Em seu nome, saudei o presidente do Estado, que respondeu com enthusiasmo e acceitou a picareta para dar o primeiro golpe no côrte inicial. Seu nome foi muito saudado pelo presidente do Estado e varios outros oradores e acclamado pelo povo. Saudações. — *Sub-director da 1ª divisão.*"

"*Bello Horizonte*, 9 — Acompanhámos de Ouro Preto, ás 2 horas da madrugada, sr. presidente do Estado Minas Geraes, chegando a Bello Horizonte ás 6 e 50, nada occorrendo digno de attenção e agradecimento s. ex. gentileza e attenções prestadas. Respeitosas saudações. — *Sub-director da 1ª divisão — Inspectores da 1ª e 2ª divisão.*"

O novo ramal terá a extensão de 60 kilometros, mais ou menos, e a sua construcção ficará a cargo do engenheiro desta ferro-via dr. Ignacio Assis Martins.

— O dr. Affonso Celso, em telegramma que transmittiu ao dr. Paulo de Frontin, agradeceu as attenções que lhe foram dispensadas pelo pessoal da Estrada durante a viagem que emprehendeu a Ouro Preto.

Foi promovido o 1º escripturario da Repartição Geral dos Telegraphos, Elizeu Vieira Fernandes, a official archivista da mesma repartição.

Chronica do mar

São esperados hoje os seguintes paquetes: o *Tripoli* do Rio da Prata; e o *S. Paulo*, de Nova York e escalas. Deverão sair: o *Guahyba*, para os portos do sul; o *Max*, ás 10 horas, para Florianopolis; e o *Itaipava*, para o sul.

* * *

Reassumiu hontem, ás 2 horas da tarde, as funcções de inspector da Policia Maritima, o major Trajano Louzada, que se achava afastado do cargo, em gozo de licença, para tratamento de sua saude.

* Chegou hontem de Buenos Aires, a bordo do paquete allemão *Cap Blanco*, o sr. Carlos Alvarez, diplomata peruano.

* Acompanhado de sua familia, embarca para a Europa, no paquete hollandez *Zeelandia*, o dr. Antonino Fialho, presidente da commissão brasileira no Congresso de Agricultura, em Roma.

* Em companhia de sua familia, parte amanhã para a Europa, a bordo do *Araguaya*, o dr. Epitacio Pessoa, ministro do Supremo Tribunal Federal.

* E' esperado hoje da Europa, a bordo do paquete *Amazon*, o dr. Irineu Machado, deputado pelo Districto Federal. Os amigos deste parlamentar preparam para recebel-o uma significativa recepção.

* Seguiram hontem para a Europa, a bordo do *Cap Blanco*, os srs. Polycarpo Lopes e Valentim Magalhães.

* Partiu hontem para a Europa, a bordo do paquete *Cap Blanco*, o dr. Hugo Braga, 2º delegado auxiliar.

* A's 10 horas da manhã, no cáes Pharoux, effectuou-se hontem o embarque da familia do dr. Fonseca Hermes, que partiu para a Europa, a bordo do paquete *Cap Blanco*. Muitas pessoas compareceram ao embarque, apezar da chuva torrencial, afim de apresentarem os seus cumprimentos de despedida.

O ministro da Viação communicou ao presidente da Camara Municipal de Iguape que opportunamente o governo resolverá o assumpto sobre o aproveitamento da ilha do Bom Abrigo.

Tentativa de morte mal succedida

No Jardim Botanico

O conhecido desordeiro Geraldo de tal reside no compartimento de uma casa situada á rua Fonte das Saudades, no Jardim Botanico, onde tambem reside o sexagenario José Alves Mendes, portuguez.

Geraldo todos os dias implicava com Alves Mendes, provocando-o sem o menor motivo, e hontem á tarde, sem mais nem menos, armado de revólver, alvejou o pobre homem, detonando a arma sobre elle por duas vezes, não tendo sido feliz na pontaria por não terem os projectis attingido o alvo.

O desordeiro evadiu-se e a policia do 21º tomou conhecimento do occorrido.

A saude do estomago pelo uso do vinho, é o que se consegue, tomando á mesa só o vinho rio-grandense *Soberbo*, de A. Rut. Deposito: rua 7 de Setembro, 77. Telephone 455.

Diversos companheiros do sr. Guilherme Barbedo, que deixou hontem o cargo de inspector interino da Policia Maritima, fizeram-lhe uma manifestação de sympathia.

Os manifestantes, para tal fim, partiram do largo da Carioca, ás 7 horas da noite, em bondes especiaes, acompanhados de uma banda de musica, para a residencia do sr. Guilherme Barbedo, no Rio Comprido, onde o manifestado recebeu cumprimentos dos seus collegas de repartição.

A saude do estomago pelo uso do vinho, é o que se consegue, tomando á mesa só o vinho rio-grandense *Soberbo*, de A. Rut. Deposito: rua 7 de Setembro, 77. Telephone 455.

O director de Instrucção nomeou para substitutas de adjuntas as seguintes normalistas: Josephina de Souza Neves, Noemia Rocha, Beatriz Moniz, Adelisa da Conceição, Jordelina da Costa Mattos, Olga de Oliveira Coutinho, Virginia Gonçalves Cruz, Aracy Agrella, Aydil Moreira Sampaio, Auta Rufina dos Santos, Petronilha Velloso Pinto, Raymunda Olympia da Silva, Luiza Gomes de Araujo, Rosa Amelia Soares, Cecilia Van de Cappelli, Edith Blume, Zulmira Abalo, Branca Ferreira Campos, Albertina de Araujo Costa, Jocelyna dos Santos Fragoso e Isaura Ferreira Megamski.

A saude do estomago pelo uso do vinho, é o que se consegue, tomando á mesa só o vinho rio-grandense *Soberbo*, de A. Rut. Deposito: rua 7 de Setembro, 77. Telephone 455.

ÉCOS DO FORO

Antonio Virgilio, vulgo *Antonio Sapo*, foi condemnado pelo Tribunal do Jury em 12 de junho de 1901 a 21 annos de prisão, por haver em 7 de junho de 1899, ás 9 horas da noite, no quarto da estalagem n. 79 da rua General Polydoro, morto, a facadas, Patrocinio José Nogueira.

Commutada a sua pena em 12 annos, por decreto de 21 de abril deste anno, foi hontem posto em liberdade por alvará da 2ª vara criminal.

Perante o juiz da 2ª vara civel foi proposta uma acção ordinaria pelo dr. Francisco de Paula Valadares, pedindo para ser citada d. Maria Emilia Fialho e com o fim de serem rescindidas as escripturas de compra e venda de 7 lotes de terrenos, sitos á Villa Ipanema, com 10 metros de frente cada um, lavrados em cartorio do tabellião Belmiro em 17 e 25 de novembro de 1897, 15 de fevereiro de 1898 e 7 de fevereiro de 1900.

Foram partes nessas escripturas a esposa do supplicante e d. Theodora Fialho, de quem é universal herdeira a ré, ambas ora fallecidas.

Allegando serem nullas as escripturas pede ao juiz a restituição dos terrenos ou a indemnização do valor dos mesmos.

Vicente dos Santos Canero e sua mulher propuzeram uma acção ordinaria, perante o juiz da 1ª vara federal, para haver da União indemnização de cento e cincoenta e cinco contos de réis.

Baseam o pedido no facto de haverem sublocado até 31 de março de 1912 o predio n. 184 da rua da Saude, onde têm estalagem e haver o prolongamento das Obras do Porto impedido o pleno uso e gozo do contrato de arrendamento que havia, quando adquiriram em julho de 1905.

Aquelle juiz julgou improcedente a acção e condemnou os autores nas custas.

Por portarias do director de Instrucção foram designados os adjuntos Luiz Xavier Pereira Lima, para o 2º curso nocturno masculino do 10º districto; Arlindo Sodoma da Fonseca, para a 1ª escola masculina do 3º; Evangelina Pires das Chagas, para a 3ª feminina do 13º, e Anna José de Andrade, para a 5ª elementar do 13º districto.

O ministro da Fazenda deu provimento aos recursos interpostos por Carlos Ritter & Irmão, da multa imposta de 500$ pelo inspector da Alfandega de Pelotas, por infracção do regulamento do imposto de consumo;

E. L. Harrison, representante da Royal Mail Steam Packet Company, imposta ao commandante do paquete *Amazon*, de direitos em dobro, por falta de mercadorias, verificado em um volume, marca "Mario Frias", descarregado com indicio de violação, convertendo, por equidade, em direitos simples.

E negou provimento ao interposto por Meghe & C., negociantes desta praça, da decisão do inspector da Alfandega desta capital, mandando classificar como sarja de lã o que foi despachado como tecido de lã não especificado, sustentando a decisão recorrida.

ALFANDEGA

Pela thesouraria foi recolhida a quantia de 214:371$523, de renda arrecadada hontem, sendo 87:105$867 em ouro e 127:265$655 em papel.

— Ao sr. Pulcherio, para examinar e informar, foi enviado um requerimento dos srs. A. & C., pedindo restituição de direitos pagos pela nota n. 944, do mez corrente.

— Foi mandada passar uma certidão pedida pelos srs. Delphim Coelho & C.

— "Verifique e informe o sr. S. Rego" — foi o proferido em um requerimento dos srs. Carvalho Silva & C., pedindo restituição de direitos.

— Tendo os srs. Dal & C. pedido despacho livre para um volume contendo fogareiros a alcool, foi o seu requerimento distribuido ao sr. Jovino Barral, para verificar e informar.

— Foi relevada a armazenagem vencida por diversos volumes pertencentes aos srs. João Reynaldo Coutinho & C.

— Pagando 5$000 de multa de expediente, foi permittido á Société Anonyme du Gaz effectuar o despacho, "ignorando o conteudo", de dois volumes de sua propriedade.

— A' commissão de avarias, para proceder ás diligencias do art. 247, da Consolidação, foi enviado um requerimento dos srs. N. Wolff & C., pedindo vistoria para um volume recebido.

— Foi mandada passar uma certidão pedida pelos srs. Cunha Caldeira & C.

— Em um requerimento do sr. C. N. Lefebvre, pedindo restituição de direitos, foi proferido o seguinte:

"Informe a 1ª secção, sendo ouvido o administrador do Cáes do Porto."

— Aos srs. Fernandez y Alvarez foi permittido assignar termo de responsabilidade, á falta de factura consular, afim de effectuarem o despacho de volumes recebidos, devendo, porém, no prazo de 90 dias apresentarem aquelle documento.

— A' 2ª secção, para informar, foi enviado um requerimento do sr. R. Carrique, pedindo restituição de direitos pagos indevidamente, na importancia de 59$260.

— Pelo sr. Miguel Fernandes Barros, ajudante do inspector, foi hontem apresentado o relatorio que se prende a um volume saído, por engano, do armazem n. 2 do Cáes do Porto e que ao mesmo fôra devolvido pela firma que o recebêra indevidamente.

O inspector Baptista Franco, tendo estudado a peça que lhe fôra apresentada, resolveu mandal-a archivar, á falta de provas.

Tal resolução de s. s. vem, para honra nossa, confirmar o que daqui dissemos: ser a delação do sr. Annibal de Castro uma delação sem base e mais que vergonhosa."

Felizmente, como se vê, andamos sempre com a verdade.

— "Designo os srs. Limoeiro e Maurity para a classificação da mercadoria abandonada" — foi o proferido em um requerimento do sr. Henry Doller, pedindo para assignar termo de abandono de seis volumes de sua propriedade.

— Foram mandadas passar as certidões pedidas pelos srs. Carlos Bastos & C. e Vicente dos Santos Caneco.

— Foi relevada a armazenagem vencida nas mercadorias pertencentes aos srs. Teixeira Borges & C.

— Ao Ministerio da Fazenda foi encaminhado um requerimento do sr. Luiz Botto, fiel do armazem de bagagem, propondo para seu ajudante o sr. Arthur Dias.

Feliz foi a escolha do sr. Botto, porquanto o sr. Arthur Dias, á honestidade allia solida competencia.

DIA SOCIAL

DATAS INTIMAS

Faz annos hoje o major Pio Dutra da Rocha, escrivão do 28º districto.

Os seus amigos preparam-lhe uma significativa manifestação, por esse motivo.

— Faz annos hoje a senhorita Anna de Oliveira Carvalho, filha do sr. João Oliveira Carvalho.

— Faz annos hoje o menino Armando Tavares de Campos, filho do sr. João Luiz Tavares de Campos, funccionario da Prefeitura Municipal.

— Rita, essa interessante e loira creança, em quem se transborda a alma affectuosa de sua mamã, d. Maria Olesia Ribeiro Monteiro, faz annos hoje e, por isso, receberá muitos beijos bombons.

— Fez annos hontem o sr. Antonio Pinto Barreto, guarda do 4º districto sanitario.

— Fez annos hontem a distincta esperantista senhorita Isabel Stozembach Moreira, filha do finado *sportman* Manoel Stozembach Moreira.

— Faz annos hoje o negociante de nossa praça sr. Jayme Leopoldo de Magalhães.

Por esse motivo, receberá o anniversariante muitos cumprimentos.

— Faz annos hoje a galante menina Jandyra Von Doellinger, filha do sr. Jorge Von Doellinger, empregado publico.

— Passou hontem o anniversario natalicio da modista mme. Maria de Oliveira Ribeiro, tendo, por esse motivo, recebido de um grupo de suas admiradoras e freguezas, que lhe foram levar cumprimentos, uma linda *corbeille* de flores.

— Fez annos hontem a galante Zeny, filha do sr. Domingos José Rodrigues, negociante de nossa praça, e irmã do sr. Jorge Barbosa Rodrigues, funccionario municipal.

— Faz annos hoje a galante Lili.

— Está hoje em festa o lar do sr. Sebastião de Paiva Magalhães Calvet, pois completa o primeiro anniversario o seu filhinho Affonso Augusto.

— Faz annos hoje o dr. Antonio Caetano da Silva, conceituado clinico no Engenho Novo.

— Passa hoje o anniversario natalicio de d. Amelina Infante Vieira da Cunha, viuva de Lourenço Vieira da Cunha, importante fazendeiro no Estado do Espirito Santo, e mãe do dr. Nuno Infante Vieira da Cunha.

— Faz annos hoje o sr. José Figueiredo Monteiro, activo e intelligente socio-gerente do Bar da Brahma, da Casa Americana e do restaurante do Leme.

Por esse motivo, os seus innumeros amigos lhe preparam delicada festa, manifestando assim quanto é estimado, pelo seu esforço e pelo seu trato eternamente gentil.

— Faz annos hoje d. Annita do Prado, esposa do coronel Honorio do Prado, conhecido e conceituado pharmaceutico.

— E' hoje o anniversario natalicio do dr. Bandeira Chagas, estimado clinico, e que actualmente desempenha o cargo de medico do Lloyd Brasileiro.

O dr. Bandeira Chagas já foi inspector de saude dos portos do Estado da Bahia, de cujo cargo aposentou-se, tendo prestado bons serviços.

Esteve na guerra do Paraguay, onde prestou tambem relevantes serviços.

* * *

CASAMENTOS

Realiza-se hoje o casamento do sr. Octavio Gomes, negociante desta praça, com a gentil senhorita Hilda Veiga Ferreira Horta, filha do sr. Augusto Ferreira Horta.

O acto civil realiza-se na residencia do cunhado da noiva, Oscar da Costa, á rua de S. Clemente, servindo de testemunhas por parte da noiva o dr. Alfredo Nascimento e Silva, e do noivo o sr. Jeronymo de Mesquita.

A cerimonia religiosa será celebrada á 1 hora da tarde, na egreja de S. João Baptista, sendo padrinhos da noiva o sr. Oscar da Costa e sua esposa, e do noivo, o sr. Affonso Viseu.

— Contratou casamento a graciosa senhorita Hermé de Andrade, filha do operoso deputado por Alagôas, Euzebio de Andrade, com o dr. Fabio Bueno Brandão, secretario do ministro da Fazenda e filho do presidente do Estado de Minas.

* * *

NASCIMENTOS

Acha-se augmentado com mais uma interessante menina, que recebeu o nome Diva, o lar do sr. Oscar Chaves, 2º escripturario da Caixa Economica.

* * *

BAPTIZADOS

Foi levado á pia baptismal no dia 7 do corrente, o innocente João Maria, filho do dr. João Alfredo Cavalcanti Arco-Verde.

* * *

CLUBS E FESTAS

Para festejar a data de seu anniversario natalicio, que hontem passou, o sr. Epaminondas Teixeira Guimarães, estimado official do Exercito, reuniu em sua aprazivel vivenda, á rua Mariz e Barros, diversas familias de suas relações, offerecendo uma *soirée*.

A' noite foi servida ás pessoas presentes uma bem organizada mesa de doces, sendo levantados muitos brindes ao anniversariante e á sua digna consorte d. Candida Rache Guimarães, que foi enexcedivel em gentilezas para com os convivas, dando-se em seguida começo ás danças que se prolongaram até pela madrugada.

Emfim, foi uma festa que a todos que lá estiveram deixou gratas recordações.

* * *

PARTIDAS E CHEGADAS

Segue amanhã para a Europa o sr. Domingos Francisco Guimarães, presidente da Junta de Parochia de Guimarães e antigo commerciante nesta praça.

— A bordo do paquete *Araguaya* parte amanhã para a Europa o sr. Nino Bizzocchi Bologni, negociante desta praça.

— No Hotel Familiar Globo, hospedaram-se hontem, os srs.: Francisco de Paula Carneiro, Luiz A. Tavares, João Francisco Braz, Olympio Lopes Machado, Vicente Manso Pereira, dr. José Fernandes de Moraes, José de Canto, dr. José Fernandes de Barros, Chimico Corrêa, Heitor Lima, tenente Candido de Oliveira, coronel Francisco Alves Coutinho, dr. Antonio Espiridião Gomes da Silva, dr. Alberto Augusto Furtado, tenente Antonio A. Furtado, Julio Barbosa Vianna, Wanderley Barreto, dr. Tancredo Lopes e senhora, Reginaldo Werneck e familia, Cesar da Costa Lemes, Apligio Freire e W. Gorbb.

* * *

ENFERMOS

Continúa melhor, o sr. Thomaz Rabello, cujo estado de saude foi bastante melindroso.

* * *

FALLECIMENTOS

Falleceu hontem o dr. Victorio Antonio de Perini, medico aqui residente, victima de arterio sclerose.

O enterro do dr. Victorio Perini, realiza-se hoje ás 4 horas da tarde, saindo o feretro da rua S. Manoel n. 18, Botafogo.

— Falleceu hontem d. Victorina Canuto Barbosa, esposa do sr. Canuto Palhares Barbosa, filha de d. Virginia Cerqueira, esposa do sr. Manoel Joaquim Cerqueira, antigo negociante desta praça.

Será sepultada hoje, ás 9 horas da manhã, no cemiterio de S. Francisco Xavier, saindo o feretro da rua Pernambuco n. 5, Engenho de Dentro.

— No cemiterio de S. João Baptista, foi sepultada hontem d. Maria Lima Nunes Pinto, casada, de 64 annos, fallecida á rua Marechal Hermes n. 88, de onde saiu o feretro, ás 5 horas da tarde.

— A's 5 horas da tarde de hontem, saiu da rua Aristides Lobo n. 180, o enterro de dona Henriqueta de Brito Gouvêa e Souza, viuva, de 67 annos de edade.

A inhumação foi feita em carneiro perpetuo da familia no cemiterio de S. Francisco Xavier.

MUTILADO

• Theatros & Sports •

PRIMEIRAS

"Le Scandale"

peça em 4 actos, de Henry Bataille, pela Companhia do Vaudeville

Henry Bataille, o fino espirito, que hontem figurou no cartaz do Municipal, com a comedia *Le Scandale*, é, seguramente, hoje em dia, um dos mais queridos autores francezes.

Seu theatro é todo elle um verdadeiro primor de arte, de fórma e de sentimento, já pela naturalidade de que se faz cercar, já pelas bellezas que se encontram em cada uma de suas peças.

Não é necessario, para se obter um exemplo frizante, escolher o seu trabalho mais applaudido, nem a sua comedia de maior successo. Bataille tem se revelado, de dia para dia, nos olhos de todos os criticos da actualidade, um escriptor completissimo, detalhado, observador, original. A prova disso está no triumpho com que foi, ainda ha pouco, acolhida, no theatro Porte-Saint-Martin, essa peça encantadora e suave, que é *L'Enfant de l'Amour*, defendida cuidadosamente por artistas da ordem de Réjane e Sylvie, actores Dumeny, Jean Coquelin, Fabre e Jean Aymé.

E não se diga que taes louros haja conquistado Henry Bataille apenas nestes ultimos annos. Como Bernstein, Capus, Hervieux e Porto Riche, Bataille appareceu para vencer.

Já aos 22 annos de edade, em 1894, o theatro de l'Oeuvre fazia representar uma peça sua: — *féerie* lyrica, em tres actos, *La Belle au bois dormant*, escripta de collaboração com Robert d'Humière. Dahi por deante, começou Bataille a interessar vivamente tanto a attenção do publico como a critica franceza, ambos ávidos de lhe conhecerem os novos trabalhos.

Foi assim que publicou, em 1895, *La Chambre blanche*, delicioso livro de poesias, prefaciado por Mercel Schwole. O joven escriptor tinha, de facto, grandes aptidões. Era um fino cultor das Musas e como tal grangeou, dese logo, a mais lisongeira reputação. Seus versos eram inspirados, obedeciam aos moldes rigorosos do parnasianismo que, fulminava então os ultimos vestigios dos poetas romanticos, e, deante disso, não havia um só intellectual que os não discutisse com referencias agradaveis.

"*Les vers de M. Bataille*, escreve Georges Eckhoud, *caressent comme des berceuses, des sourires, des ronronnements de rouets, des romances de boudoire e des cricris de grillon, durant les veillées d'hiver. Ce sont les impressions, que l'enfant garde, d'une heure vague pendant laquelle il n'était ni endormi ni éveillée, cette heure au bout de laquelle sa mère l'emportait pour le mettre dans son petit lit. La Chambre blanche fait songer, en somme, au Kinderscenen de Schumman.*"

"Acha-se, em verdade, observa ainda Remy de Gourmont, nesse livro de infancia, toda uma philosophia da vida, toda uma recordação melancolica da passado, todo um terror inexplicavel pelo futuro. Bataille é um colorista de merecimento e, si estudar, irá de certo muito longe, uma vez que possue uma intelligencia fóra do commum, illuminada por uma imaginação fertilissima."

Não era essa, entretanto, a tendencia caracteristica do joven escriptor, que surgia triumphantemente na arena litteraria de Paris. Bataille tinha os olhos francamente voltados para o theatro e era a elle que tinha a dar o melhor dos seus esforços.

A scena seduzia-o. A moderna escola franceza encantava-o. Actores e actrizes operavam sobre seu espirito uma impressão irresistivel.

Era preciso, contudo, que o moço esudasse para então apparecer. Bataille tinha desejos de se fazer, mas nem por isso, precipitou os acontecimentos. Estudou longos annos com uma resignação invejavel e um bello dia deliberou dedicar-se, de preferencia, ao theatro, ao qual vem dando, nestes derradeiros dez annos, excellentes trabalhos merecidamente applaudidos por quantos os conhecem.

Assim, em 1897, escreveu Bataille a tragedia contemporanea *Ton Sang*, seguindo-se-lhe a comedia em 4 actos, *l'Enchantement*, representada pela primeira vez em maio de 1900, no Odeon, pelos actores Tarride, Rameaux, Dauvilliers e Taldy, actrizes Jane Hading, Marthe Regnier, Emma Bonet, J. Fromant, de Villers, Muraour e J. Roll.

Com essa peça, applaudida com enthusiasmo por toda Paris, firmou-se definitivamente o poeta magnifico de *La Chambre Blanche* no conceito publico. Os criticos teceram-lhe grandes elogios, falaram de seu talento, do futuro grandioso que o esperava e aguardaram, dess'arte, com impaciencia, o novo rebento de sua fecunda imaginação.

Essa profecia demorou um pouco a realizar-se, mas não deixou, afinal, de constituir uma auspiciosa realidade.

A' *Maman Colibri*, comedia em 4 actos, representada pela primeira vez, no Vaudeville, em novembro de 1904, coube, de facto, tão gloriosa dita. Era uma peça finissima, de uma psychologia humanamente doce e não podia assim deixar de obter o successo que alcançou.

Era então esta a sua distribuição:

Barão de Rysbergue, Lérand; Richard de Rysbergue, Louis Gauthier; Vicomte Georges de Chambry, André Brulé; Louis Soubrian, Barão fils; Lignieres, Rogger Monteaux; Soubrian père, Joffre; Paulot de Rysbergue, Gresy; Baronne Irene de Rysbergue, Berthe Bady; Madame Ledoux, Cécile Caron; Collete de Villedieu, Paule Andral; Miss Deacon, Harlay Madeleine Chadeaux, Yvone de Bray; Madame Chadeaux, Netza; Marquise de Saint-Puy, Henriette Andral.

Bataille, depois da *Maman Colibri*, nunca mais deixou de ser applaudido com a admiração que lhe é realmente devida, attendendo-se ás suas pronunciadas e inconfundiveis qualidades de comediographo intelligente.

De tal sorte, foram representadas, com o crescente successo de sempre, *La Marche Nuptiale*, peça em 4 actos, já nossa conhecida, no theatro Vaudeville, em 1905; *Résurrection*, peça extraida do celebre romance de Leão Tolstoi, no mesmo Vaudeville, em 1905; *Poliche*, comedia em 4 actos, representada na Comedie Française, em 1906, e a opera *La Lépreuse*, musica de Sylvio Lazzari, representada ainda no mesmo anno.

Logo em seguida publicou Henry Bataille um novo livro de versos, *Et voici le jardin*, como o primeiro, distinguido por um acolhimento favoravel e as mais captivantes expressões.

O feliz autor da *Maman Colibri* era já um escriptor feito, gozando de um nome considerado e querido como hoje. Todas as rodas litterarias se occupavam delle, de resto como os jornaes e as revistas illustradas, que lhe publicavam retratos em differentes posições, consagrando-lhe artigos amaveis...

Foi assim que surgiram, em 1908 e 1909, respectivamente, suas comedias *La femme nue* e *Le Scandale*, a primeira, — a historia dos infelizes amores do pintor Bernier e a meiga Loiete, — a segunda, uma das mais notaveis creações do phenomenal actor Guitry, no theatro Renaissance.

Quando não sejam sufficientes essas duas citações, estão ainda na memoria de quantos lêm os jornaes parisienses, os ultimos successos de Henry Bataille: *L'Enfant de l'amour*, — o suave romance de quatro creaturas encantadoras, que são Paulo Rantz e Liane Orland, Mauricio e Aline; *La Vierge Folle*, a estupenda peça que foi a nota mais brilhante do anno de 1910 em Paris; e, finalmente, a *réprise* da *Maman Colibri*, que acaba de se verificar, com indescriptivel exito, no theatro Athenéo, defendida, desta vez, pelos actores Jean Kemm, Roger Monteaux, Puylagarde, Saurine, Larmandie, Roch e Moreau; actrizes Berthe Bady, Péri, Goldstein, Fournier, Henriette Andral, Loury, Dubreil, Ruger e Lindsey.

No nosso modo de pensar, *La Vierge Folle* é a obra-prima de Bataille. E' a que mais nos commove e a que mais nos toca ao coração, a despeito do que assevera a intelligente e muito linda actriz Berthe Bady, feliz creadora de quasi todas as peças de seu *Bien-Aimé*...

De todas as creaturas, postas em scena por Henry Bataille, conclue a galante artista, Irene de Rysbergue é a figura mais gentil, a mais real, completa e verdadeira.

"Adoro, par isso, a *Maman Colibri*, affirma Berthe Bady. Representando-a, experimento o mais vivo prazer, dando a sentir no publico toda a tempestade que se desenrola num coração de mulher, que os annos não mudam, mas que se sente envelhecer contra sua vontade, cheio ainda das recordações felizes de sua formosa mocidade. Essa obra de Bataille é, assim, a revelação mais positiva de seu grande talento. Nella desenha elle todas as emotividades de um coração de mulher, feito de pureza e pensamentos candidos, mas animado por uma poderosa força de vontade e um extraordinario espirito. A *Maman Colibri* póde não ser, para muita gente, seu melhor trabalho. Ha quem goste da *Marche nuptiale* e ha quem prefira, como novidade, *L'Enfant de l'amour*, ou mesmo *La Vierge Folle*. A minha opinião é ainda a mesma. Não mudou, depois de seus ultimos triumphos. Gosto mais, de dia para dia, e com maior affeição, da *Maman Colibri*."

Le Scandale não é das mais interessantes peças de Bataille. E' uma comedia que impressiona, que agrada, mas não deixa o espectador tranquillo com a sua propria consciencia. Por ser absolutamente humana, não se segue que seja grandiosa. Seus dialogos são quentes, suas scenas bem aproveitadas, mas sua conclusão não se comprehende sinão por meio de uma revolta intima.

E', pelo menos, a sensação que nos dão esses quatro actos de *Le Scandale*, analysando peripecias da vida, a cada passo deparadas e terminando por coroar como soberbo e extraordinario um acto publicamente ridiculo.

Que ame um homem uma mulher, com o mais louco de todos os amores, vá que se tolere, vá que se comprehenda. Mas que aceite, depois de querer expulsal-a de casa, debaixo de um escandalo formidavel, essa mesma mulher, heroina de um adulterio revoltante, porque, além de esposa, era mãe, — não se explica sem um certo arrepio de repugnancia.

E' a these, quando não falsa, pelos menos desprezivel, em que se assenta a obra de Bataille, de um fundo real, verdadeiro, acceitavel, mas indigno para quem colloca a honra ácima de todos os outros escrupulos.

Le Scandale é assim a historia do casal Ferioul, com os seus momentos de ventura e as suas crises de infelicidades, resumindo-se deste modo o seu entrecho:

"Carolte Férioul, mulher de Mauricio Férioul, "maire" de Grasse, é uma rapariga a quem varias circumstancias dão uma apparencia segura de absoluta honestidade. De tal sorte, passa nos olhos de todos por uma esposa virtuosa e digna, que se faz amar, muito sinceramente, pelo mais sério dos maridos.

Certa vez, porém, por um golpe do accaso, é-lhe dado conhecer, em Luchon, linda estação de aguas, um estrangeiro bonito e insinuante, de nome Artanezzo. Este apaixona-se por ella e arrisca-se a conquistal-a, confessando, com palavras de ternura e affecto, o amor que lhe vae n'alma.

Charlotte é fraca e céde sem obstaculos, adoptando Atanezzo como seu amante.

Depois de dias felizes, destróe-se, porém, toda a felicidade. O guapo Artanezzo é apenas um *escroc formidavel*. Compromette-se com um annel que pedira, por emprestimo, á sua amante e cae nas garras da justiça.

De complicação em complicação, Artanezzo vê-se na contingencia de tocar no nome de Charlotte, para poder se defender. O caso torna-se publico. Por mais reservas que se tomem, é impossivel evitar as consequencias da leviandade da pobre mulher e o escandalo arrebenta abruptamente.

Artanezzo embrulhara um joalheiro e por esse crime é entregue á justiça, que lhe arruma sobre os hombros o competente processo. Charlote deve ser ouvida como testemunha e é por isso chamada a Paris. Imagina um pretexto qualquer e apresenta-o como causa de sua partida.

Nesse meio termo, descobre Mauricio toda a verdade. O pudor obriga-o a proceder como um homem digno, e, nesse proposito, louco de raiva e dôr, chama todas as pessoas de sua casa, afim de expulsar a mulher. Subito, toma-se de uma compaixão inesperada pela peccadora abominavel e arrepende-se, de um momento para outro, do acto que pensára em praticar. Procura acalmar-se, então. Dá á familia umas razões estranhas sobre a causa que o levára a chamal-a e assiste impassivel, á partida de Charlotte. Mal esta sae, a sós com sua mãe, cae-lhe nos braços a chorar como uma creança.

O escandalo alastra-se, não obstante as disposições tomadas em contrario. Artanezzo é absolvido e os jornaes tratam do caso, envolvendo no meio o nome de mme. Férioul, cujo marido é candidato official a uma cadeira de senador. E'-lhe necessario, para isso, separar-se da mulher. Do contrario cairiam por terra todos os seus planos.

Mas Mauricio não tem forças para lutar contra a tempestade que lhe vae pelo pensamento. E' um vencido pelo amor e como tal abandona os interesses que lhe poderia proporcionar a politica, pela adultera Charlotte á quem recebe de novo, perdoando-lhe, é bem de vêr, as maiores faltas que podia ella, como mulher, ter commettido na vida... Charlotte, que é mãe dos seus filhos, continua, pois, apezar de todos os pezares, a ser sua mulher..."

Quanto ao desempenho, *Le Scandale* teve uma interpretação magnifica, primorosa mesmo, sendo de justiça destacar, em primo logar, o nome da gentil actriz Henriette Roggers, que se encarregou, com muito garbo, do papel de Charlotte Férioul.

Não é que Lucien Guitry ficasse em segundo plano, fazendo o Maurice Férioul. O brilhante actor é uma organização artistica incomparavel e não póde, de tal sorte, fazer má figura, por mais difficil ou por mais banal que seja o personagem que tenha a encarnar. O papel de Maurice Férioul é, entretanto, por si mesmo, um papel secundario e incolor. Guitry tirou delle tudo que podia, realçou-o o mais possivel e nem assim lhe deu o relevo que seria para desejar, si Bataille não timbrasse em fazer de Charlotte Férioul a protagonista de sua peça.

O papel principal de *Le Scandale* coube, assim, a Henriette Roggers, que o estudou com excepcional carinho, representando deliciosamente essa figura leviana que, num arrependimento sincero, prosta por fim, depois de tres dias passados sem dormir, sob a mais intensa excitação nervosa. Foi esse, a nosso vêr, o melhor trabalho da sympathica artista, que obteve, no final de cada acto, os mais eloquentes e enthusiasticos applausos.

Signoret fez com a correcção do costume o insignificante papel de Jeannatier, defendendo-se muito satisfactoriamente Mosnier e Henri Lamothe, que interpretaram com galhardia e muita naturalidade os personagens de Parizal e Artanezzo.

Jeanne Desclos fez com graça a risonha silhueta que lhe coube, andando com acerto os demais artistas que entraram na peça.

Scenarios impressiaveis e indecentes, como sempre. — OZORIO DUTRA.

A canção franceza no Rio

Mme. Eugénie Buffet e seus companheiros, Georges Chantou, Maxime Guitton e E. de Grossi, realizam, no dia 14 do corrente, das 8 1|2 ás 11 da noite, no bar assyrio do theatro Municipal, a primeira audição de canções francezas, nesta capital. A grande artista que é mme. Eugénie Buffet, cantará varias canções de Richepin Deroulède, algumas das quaes já ouvimos, ha dias, na Associação dos Empregados no Commercio; Charton, dirá as mais novas canções de Paris; Guitton, recordará varias canções antigas; e Grossi, fará enthusiasmar o publico com o seu bandolim magico.

Será, pois, um grande successo a apresentação dessa *troupe* artistica, que só conta, nas suas *tournées* pelo mundo inteiro, triumphos sobre triumphos. E não será de admirar que o elegante bar assyrio seja pequeno para conter o grande numero de curiosos que, no dia 14 de julho, vá procurar sentir Eugénie Buffet, na sua admiravel arte, e os seus companheiros, nos seus varios generos de canções satyricas.

Varias noticias, nacionaes e estrangeiras

"A PERICHOLA". — E' com essa applaudida opereta, do repertorio francez, que será dado o espectaculo de hoje, no Recreio.

Sabendo-se que a protagonista da peça está entregue á notavel artista Palmyra Bastos, julgamos nada mais ser preciso para se augurar mais uma formidavel enchente no popular theatro da rua do Espirito Santo. Desnecessario é lembrar ao publico que a musica da famosa opereta é do celebre maestro Offenbach.

THEATRO MUNICIPAL. — Despede-se hoje do publico do Rio de Janeiro a companhia franceza que sob a direcção do primoroso actor Lucien Guitry tem funccionado no theatro Municipal.

Foi escolhida, para o espectaculo de hoje, a peça em quatro actos de Alfredo Capus, *O adversario*, em que Guitry tem papel importante.

"O CONDE DE LUXEMBURGO". — Vae de vento em pôpa *O conde de Luxemburgo*, que o Chantecler está levando á scena.

E todas as sessões, o elegante theatrinho se enche a abarrotar, disputando-se os bilhetes.

E, na verdade, nada mais justo, pois que o desempenho da popular opereta de Franz Lehar, bem como a sua montagem, fórmam, sem desdouro, ao lado dos que nos deram outras companhias de maior renome, e o publico, *de visú*, póde certificar-se do que affirmamos.

"CASEI COM TITIA". — A companhia do actor João de Deus, que está no S. Pedro, explorando o genero popular em theatro, vae num crescendo de successos, aliás bem justificaveis.

A opertea *Casei com titia*, agora ali em scena, é uma prova cabal de quanto a companhia se esforça para agradar ao [illegible] e este por proporcionar-lhe as consecutivas enchentes que se têm visto compensa esses esforços.

COMPANHIA ARTHUR AZEVEDO. — Chegarão brevemente ao Rio, de volta de sua viagem a Portugal, os artistas brasileiros Lucilia Peres, Alvaro Peres e Marzullo, que aqui vêm organizar a extincta companhia Arthur Azevedo.

A estréa dar-se-á, ao que sabemos, com a magnifica comedia *Papá*, de Robert de Flers e Caillavet, que, com grande e enthusiastico successo, está se representando no theatro Gymnasio, de Paris.

PALMYRA BASTOS. — Reappareceu hontem ao publico no Recreio e na opereta *Amores de principe* a festejada actriz Palmyra Bastos, a quem o fallecimento do seu marido, o escriptor Souza Bastos, fizera afastar do theatro por alguns dias.

A notavel artista teve hontem a prova de quanto é querida da platéa do Rio de Janeiro, pois, apezar da noite chuvosa que esteve e de, com a de hontem, contar a peça 34 representações, a sala do Recreio encheu-se de um publico selecto que logo á entrada em scena de Palmyra Bastos lhe manifestou a sua sympathia com uma estrondosa salva de palmas que se prolongou por alguns minutos, fazendo-lhe varias chamadas especiaes no final dos tres actos.

A valsa das rosas, no segundo acto, cantou-a a distincta actriz com tal sentimento que a terminou debulhada em lagrimas, dispensando-lhe o publico por essa occasião nova e prolongada ovação.

Palmyra Bastos fez affixar na *tabella* do theatro o seguinte: "Alanceada pelo cruel golpe que acabo de soffrer serviram-me de lenitivo a sympathia de que me vi rodeada e as provas de amizade de que fui alvo.

Dentre estas não posso esquecer as que me foram dadas pelo empresario, sr. Luiz Pereira — um amigo — e pelos meus collegas e companheiros de trabalho.

A todos sem excepção, empresarios, collegas, coristas, professores da orchestra e empregados do theatro, a todos envolvo na expressão do meu reconhecimento mais sincero e a todos digo bem grata: obrigada! — *Palmyra Bastos*".

A MULHER SOLDADO. — Os espectaculos por sessões, no São José, póde-se dizer, são os espectaculos da moda. Todas as noites Cinira Polonio, Alfredo Silva e seus distinctos companheiros são applaudidos calorosamente. A sala enche-se mesmo porque a peça não tem pornographia e os preços são de cinema. Não ha quem não procure ir ao São José.

Qual a actriz que melhor cantou o papel de Angela Didier?

A representação levada a effeito no Chantecler-Theatro, da famosa opereta de Franz Lehar, O conde de Luxemburgo, *provocou algumas cartas do publico a esta redacção, pedindo-nos para que pelo nosso jornal fosse aberto um concurso, afim de saber-se, por meio de votos, qual a actriz que melhor tem cantado em portuguez, no Rio, a parte de Angela Didier, da referida opereta.*

O Correio da Manhã, pois, abre o desejado concurso, devendo encerrar-se no proximo sabbado, 15 do corrente.

Digam, pois, os leitores qual a actriz que, na sua opinião, cantou melhor, em portuguez, a parte de Angela Didier, da opereta, O conde de Luxemburgo, *no Rio de Janeiro.*

Até hontem apurámos os seguintes votos, para:

Ismenia Matteos	89
Cremilda de Oliveira	81
Mercedes Berenguer	37

Os votos devem ser dirigidos para a secção theatral do Correio da Manhã, trazendo no envelope a indicação: "Concurso Conde de Luxemburgo."

O que vae pelos cinemas e outras casas de diversões

CINEMA PARISIENSE. — Para hoje, tem o Parisiense um bello programma novo, annunciado. E' mesmo de mólde a poder dizer-se que cada *film* do magestoso programma será mais um successo a juntar aos muitos que a empresa do Parisiense tem obtido, na sua série de triumphos. Chamamos, para esse programma, a attenção dos leitores.

CINEMA AVENIDA. — O mimoso programma de hoje attrairá, de certo, uma desusada concorrencia a este importante cinema, pois o *film* de arte Norma, da afamada fabrica italiana "Vesuvio", e os demais cinco *films* novos, são dignos da attenção do publico.

CINEMA ODEON. — Mais um programma novo, o que o Odeon annuncia hoje para as suas sessões. E, dizendo-se que o Odeon reforma o programma, é o mesmo que dizer que mais uma série de novidades elle proporciona ao publico, tão apreciador do Odeon. De resto, o publico, certamente, encherá os vastos salões do Odeon.

CINEMA OUVIDOR. — Para as sessões de hoje, escolheu o Ouvidor um conjunto de *films* verdadeiras maravilhas de arte e bom gosto. A concorrencia deve ser, portanto, hoje, extraordinaria, no magnifico estabelecimento, um dos mais frequentados do Rio de Janeiro.

O Ouvidor vae de successo em successo.

CINEMA SOBERANO. — Veja o publico o que o Soberano annuncia, para as suas sessões de hoje, e por ahi póde fazer idéa do que vae ser, com respeito á belleza do espectaculo, o dia de hoje, no Soberano. Forçosamente, enchentes sobre enchentes, como é costume, aliás.

CINEMA IDEAL. — O concorrido Cinema Ideal, um dos mais bem situados do Rio de Janeiro, vae ficar repleto, hoje, com o magnifico programma que organizou. Cada *film* vae ser, pelo que se vê no annuncio, um motivo para os maiores applausos á empresa e satisfação do publico, coisa, aliás, corrente, no Cinema Ideal.

CINEMA PARIS. — O popular Cinema Paris, largo do Rocio, tem hoje, em seu programma, um attraente conjunto de *films*, que bem traduz um extraordinario successo no genero. Como bem sabe o publico, o Paris capricha sempre na escolha dos seus programmas, e dahi não é de admirar a bella concorrencia que o Paris tem sempre, tambem.

CIRCO SPINELLI. — Representa-se, na funcção de hoje, no Spinelli, o sempre applaudido drama militar — *A noiva do sargento*.

CIRCO RIO DE JANEIRO. — Estréa hoje, no circo Rio de Janeiro, a *troupe* Savalle, representando-se, na segunda parte, a burleta *A boneca*.

Amanhã, grande espectaculo.

CINEMA RIO BRANCO. — Hoje, no Rio Branco, faz-se a terceira exhibição da opereta-*film* — *A viuva alegre*, completamente dialogada. Pelo successo alcançado nas anteriores exhibições, é facil avaliar o que será a de hoje.

SPORTS

TURF

JOCKEY-CLUB — Ainda hontem não ficou organizado o programma da corrida de domingo proximo e, por esse motivo, a directoria chamou novamente ás inscripções complementares, que serão encerradas hoje, ás 4 horas da tarde.

DERBY-CLUB — Ao que nos consta, a directoria do Derby-Club vae fazer ligeira modificação no seu programma, afim de não prejudicar o Grande Premio 16 de Julho.

—— Ao contrario do que fizeram constar, My Flower não soffreu contratempo algum, e apresentava-se, ante-hontem, em optimas condições de dar o *tiro*...

—— Foram restituidos os bolos Ideal e Sportman.

* * *

ATHLETISMO

Ante-hontem, realizou-se a segunda sessão da luta romana no Centro de Cultura Physica, com o resultado seguinte:

A's 10 horas da noite, vieram no tapete os 12 amadores, que depois das apresentações da praxe e demonstrações de golpes prohibidos, realizou-se a primeira luta, entre Hermann e Enrico. Venceu Hermann, em cinco minutos, com uma *prise de tête à terre*.

A segunda prova não foi menos renhida, pois Ezequiel e Adelino gastaram oito minutos de luta forte. Foi ao tapete Ezequiel, que, habilmente, em *roulé*, passou para cima e, não perdendo a boa occasião de impossibilitar o adversario, levou de vencida o seu competidor, sendo confirmada pelo juiz a derrota de Adelino.

A 3ª luta, entre Fontes e Méra, foi tambem uma boa luta, em 10 minutos, onde violentos golpes e contra-golpes foram trocados.

Aproveitando um momento dado, Fontes atacou energicamente o seu adversario, derrotando-o com uma bem armada *prise de tête à terre*.

Hontem, proseguiram as lutas, cujo resultado daremos amanhã.

Esmolas

De um caridoso anonymo recebemos a quantia de 2$000 para distribuirmos pelos nossos pobres.

— Recebemos de Alda Nepomuceno a quantia de 5$000 para o menino Luiz, para comprar um apparelho.

— Recebemos a quantia de 1$000 de um anonymo, em homenagem ao seu natalicio, para o menino João, cégo e mudo.

PELO TELEGRAPHO

Despachos dos nossos correspondentes e das agencias «Havas» e «Americana»

A situação no Paraguay

O ex-dictador na Argentina

BUENOS AIRES, 10 (A.) — O coronel Albino Jara, ex-presidente provisorio da Republica do Paraguay, desembarcou em Rosario de Santa Fé, de bordo do vapor *Asuncion*, temendo, segundo parece, qualquer attentado por parte dos seus inimigos politicos e pessoas aqui residentes. O desembarque fez-se no sabbado, de noite, tendo o coronel Jara passado a noite naquella cidade. Hontem, pela manhã, tomou o trem para esta capital, onde chegou de tarde, tomando immediatamente aposentos no Plaza Hotel.

Em seguida, e acompanhado pelo tenente Garcia, do exercito paraguayo, o coronel Albino Jara percorreu diversos pontos da cidade em automovel, e, á noite, assistiu ao espectaculo de gala no Theatro Colon, sem que tivesse sido reconhecido.

O vapor *Asuncion* chegou hontem, ao anoitecer, a este porto, e somente então se soube que o coronel Jara havia desembarcado em Rosario de Santa Fé, mas todos julgaram ter elle ficado ali. Hoje é que se soube que estava residindo no Plaza Hotel. Os jornaes da tarde, na quasi totalidade, publicam entrevistas que os seus redactores tiveram com o coronel Jara. Em todas ellas, o ex-dictador confirma a existencia do accordo pelo qual voltará a exercer o cargo de presidente do Paraguay. Declara tambem que vae ser nomeado ministro do Paraguay na Allemanha, onde estudará a arte de governar.

A gréve dos maritimos continúa a provocar sérias apprehensões

LONDRES, 10 (H.) — Telegrapham de Manchester, aonde a situação creada pelos grevistas se tornou gravissima, que em virtude de um accordo, em via de conclusão, entre as varias secções de grevistas e os respectivos patrões, a gréve deverá terminar muito brevemente.

Nas ultimas eleições realizadas na França foi eleito o sr. Laurent, para substituir o sr. Berteaux, morto no desastre de Issy-les-Moulineaux

O povo absteve-se de comparecer ás eleições para votar nos substitutos dos conselheiros municipaes demissionarios

PARIS, 10 (H.) — Telegrapham de Bar-sur-Aube, que nas eleições a que hontem se procedeu em 37 communas pertencentes áquelle "arrondissement", afim de substituir os conselheiros municipaes demissionarios, o povo absteve-se de comparecer em quasi todas ellas.

PARIS, 10 (H.) — Nas eleições para deputado, a que hontem se procedeu no "arrondissement" de Versailles, para substituição do sr. Berteaux, morto no desastre de aviação de Issy-lhes-Moulineaux, foi eleito o sr. Laurent, candidato da concentração republicana.

PARIS, 10 (H.) — Pelo "arrondissement" de Pont-Audemer, aonde tambem hontem se realizaram eleições para substituição de uma vaga de deputado por aquelle "arrondissement", foi eleito o sr. Loriot, radical.

Novos tremores de terra foram sentidos em Kecskemet

BUKARESTE, 10 (H.) — Telegramma da cidade de Kecskemet, annuncia que tornaram a sentir-se ali, esta madrugada, novos tremores de terra, que muito alarmaram a sua população.

O orçamento geral da França foi votado hontem pela Camara

PARIS, 10 (H.) — A Camara dos Deputados approvou hoje, com algumas emendas, o orçamento geral da Republica e rejeitou, por 475 votos contra 98, o projecto de amnistia aos presos por delictos de opinião e aos implicados nas recentes desordens occorridas em Barsur-Aube e outras povoações da região de Champagne.

De bordo do navio de guerra «Rynstroom» fizeram fogo sobre um vapor allemão

AMSTERDAM, 10 (H.) — Communicam de Ymuiden, á entrada do canal que conduz a esta cidade, que de bordo do navio de guerra *Rynstroom*, fizeram fogo sobre o vapor allemão *Alster*, por este ter desobedecido a uma ordem de "stopper.

Em Pontassieve realizaram-se disputadissimas eleições para deputados á Camara italiana

ROMA, 10 (H.) — Nas eleições para deputado a que se está procedendo, no collegio de Pontassieve, provincia de Florença, disputada pelos srs. Riellini e Boninsegni, o primeiro conta, até agora, 2.372 votos e o segundo 1.859.

Em Messina foi sentido um forte tremor de terra, não havendo victimas nem grandes prejuizos materiaes

ROMA, 10 (H.) — Em Messina e povoações vizinhas foi sentido, esta tarde, forte tremor de terra, que causou grande panico entre as populações.

Não houve victimas nem grandes prejuizos materiaes.

As auctoridades de Zaragoça temendo a attitude do operariado, fizeram vigiar os edificios dos bancos

MADRID, 10 (H.) — Communicam de Zaragoça, que em virtude da resolução do operariado de proclamar a gréve geral, e temendo a autoridade que os grevistas provoquem tumultos, fez vigiar os edificios dos bancos por patrulhas da guarda "benemerita".

Suppõe-se que, por motivo da gréve, não se publicarão hoje jornaes da noite em Zaragoça.

O pacto entre os partidos civilista, constitucional e liberal do Perú

LIMA, 10 (A.) — Os jornaes de hoje publicam os pactos feitos entre os partidos civilista, constitucional e liberal, e pelos quaes estes se comprommettem a assegurar a defesa nominal dos escrutinios eleitoraes, a defender a legalidade da lei eleitoral recentemente decretada, a normalizar o orçamento pela adopção das mais severas economias.

Em vista desses pactos, ha a maior espectativa em torno dos actos do governo.

Em Oaxaca, no Mexico, deram-se sérios conflictos de origem politica

MEXICO, 10 (H.) — O governo recebeu noticia de se terem dado hontem sérios conflictos de origem politica, na cidade de Oaxaca, capital do Estado do mesmo nome, tendo sido atacados varios armazens commerciaes, cujos proprietarios içaram a bandeira ingleza, de nada lhes servindo esse expediente. Entre mortos e feridos, resultado dos conflictos, contam-se 23 individuos.

Impericia de um cirurgião

S. PAULO, 10 (A.) — O Tribunal de Justiça, considerando que houve impericia no caso cirurgico que determinou a morte do menor Joaquim Cardia, mandou submetter a julgamento o cirurgião Oliveira Botelho, que fez a operação.

Este seguiu ha pouco para a Europa, tendo sido impronunciado pelo juiz, que julgou procedentes as opiniões da Academia Nacional de Medicina, da Sociedade de Medicina e Cirurgia do Rio de Janeiro, do dr. Luiz Barreto e outros medicos de nomeada, os quaes consideraram que não houve impericia, tendo o dr. Oliveira Botelho agido de accordo com os preceitos da cirurgia moderna.

Politica Paulista

S. PAULO, 10 (A.) — Realizou-se hoje, no Hotel de Oeste, uma reunião politica, em que se tratou da candidatura do dr. Alfredo Ellis á presidencia do Estado.

Ficou combinado que no dia 14 de julho se effectue um *meeting* em favor da referida candidatura.

Grande conflicto entre praças do Corpo de Bombeiros e do exercito

BAHIA, 10 (D.) — Houve hoje serio conflicto entre bombeiros municipaes e praças do 50 de caçadores, no bairro commercial, estendendo-se até á cidade alta, causando sobresaltos, havendo algumas casas commerciaes se fechado. Um soldado de linha foi ferido e um bombeiro mortalmente espancado. Devido á intervenção do capitão Kuim, commandante da cavallaria estadual, o conflicto não tomou proporções gravissimas.

França

Fallecimento — Uma sessão agitadissima

PARIS, 10 (H.) — Falleceu esta tarde o sr. Pierre-Emile Levasseur, membro do Instituto e professor no Collegio de França.

PARIS, 10 (H.) — A sessão de hoje da Camara dos Deputados correu agitadissima devido a uma declaração do presidente do conselho de ministros que os deputados socialistas julgaram offensivas ao partido. Houve tumultos serios, varias scenas de desordem.

Depois de varios oradores se occuparem das interpellações ao governo a respeito da questão dos empregados das estradas de ferro, foi apresentada e approvada por 477 votos contra 86 uma moção de confiança ao governo.

Chile

Os edificios publicos hasteam a bandeira em funeral pela morte da rainha Maria Pia — Festas em honra da independencia argentina — Provoca commentarios em todos os centros politicos do paiz o discurso pronunciado na Camara pelo sr. Ramon Gutierrez — O internuncio apostolico conferencia com o ministro das Relações Exteriores

PUNTA ARENAS, 10 (H.) — Estiveram muito brilhantes os festejos hontem aqui celebrados em honra do anniversario da proclamação da independencia da Republica Argentina. No consulado argentino houve recepção, que esteve muito concorrida.

Os argentinos aqui residentes enviaram um telegramma de felicitações ao presidente Saenz Peña.

PUNTA ARENAS, 10 (H.) — Os edificios publicos e consulados estrangeiros tiveram durante dois dias as bandeiras em funeral, em signal de pezar pela morte da rainha d. Maria Pia, de Portugal.

SANTIAGO, 10 (A.) — Está sendo vivamente commentado em todos os centros politicos o discurso pronunciado, na Camara dos Deputados, pelo sr. Ramon Gutierrez, a respeito do parecer da commissão parlamentar de investigação nos serviços de colonização das provincias do sul. O sr. Ramon Gutierrez, fez as mais amargas referencias a esses serviços, que têm sido descurados pelo governo central. Disse que a população local abandona os campos e retira-se, em massa, para a Republica Argentina. Accresce ainda o facto dos anarchistas e socialistas residentes na Argentina, e que calcula em numero superior a 25.000, estarem fazendo activa propaganda das suas idéas nessas provincias, propaganda que tem dado, segundo demonstrou, excellentes resultados. O sr. Ramon Gutierrez terminou o seu discurso pedindo ao governo que providencie energica e immediatamente, afim de evitar o completo despovoamento das provincias do sul do paiz.

SANTIAGO, 10 (A.) — O internuncio apostolico conferenciou hoje, pela manhã, demoradamente, com o ministro das Relações Exteriores, sr. Enrique Rodriguez, a respeito, segundo se affirma, do acto do vigario Castrense de Tacna, monsenhor Rafael Edwards, mandando reabrir as egrejas de Tacna e Arica, interdictas pelo bispo peruano de Arequipa.

Argentina

A renuncia do presidente da Camara dos Deputados — O regresso do ex-presidente Alcorta — Banquete offerecido ao vice-presidente da Republica

BUENOS AIRES, 10 (A.) — A renuncia apresentada pelo sr. Eliseo Cantón do cargo de presidente da Camara dos Deputados é attribuida em diversos circulos politicos, geralmente bem informados, á interpellação do deputado Agote ao ministro da Justiça, sr. Juan Garro.

BUENOS AIRES, 10 (A.) — O ex-presidente da Republica, sr. Figueiroa Alcorta, é aqui esperado, de regresso da sua viagem á Europa, no dia 15 de agosto proximo.

BUENOS AIRES, 10 (A.) — Telegrapham de Tucuman informando ter-se realizado hontem, no palacio do governo, o banquete offerecido pelo governador daquella provincia em honra do vice-presidente da Republica, sr. Victorino de la Plaza, que ali se encontra. Assistiram ao banquete os secretarios de Estado, altas autoridades civis e militares e outras pessoas gradas. Discursaram o governador, offerecendo o banquete; o sr. de la Plaza, agradecendo; e o ministro da Agricultura, sr. Elcodoro Lobos.

Bahia

A reforma da instrucção

BAHIA, 10 (D.) — A imprensa commenta hoje, troçando, o ultimo projecto de reorganização do ensino primario, profissional, secundario e superior, apresentado á Camara pelo professor Alfredo Rocha, contendo um dispositivo prohibindo os meninos e as meninas de entrarem em aula por uma mesma porta, exigindo que os predios escolares tenham duas.

O *Diario da Bahia* qualifica de *rata* insupportavel sob o rotulo de lei.

Paraná

Os jornaes commentam a nova decisão do Supremo Tribunal Federal a respeito da questão de limites com o Estado de Santa Catharina

CURITYBA, 10 (A.) — Os jornaes desta capital commentam hoje a nova decisão do Supremo Tribunal Federal a respeito da questão de limites com o Estado de Santa Catharina.

A noticia dessa decisão causou aqui penosa impressão, estando o espirito publico fortemente agitado.

O *Diario da Tarde* assim se manifesta a proposito da questão:

"Não podia ter sido maior o nosso pasmo. Sempre se soube que ás precatorias são admittidos embargos. Todos sabem que do despacho de recebimento ou rejeição dos embargos cabe á parte prejudicada recurso para instancia superior. Ninguem ignora que um tribunal póde confirmar ou deixar de confirmar a decisão recorrida. O que, porém, ninguem sabia é que por mera reclamação de uma das partes officiosamente pudesse o mais alto tribunal da Republica determinar ao magistrado autonomo, nos limites da sua attribuição, que faça ou deixe de fazer aquillo que a lei não prescreve ou que proceda, não de accordo com a fórma por que julga dever interpretar a lei, mas de accordo com o que pensa o seu superior hierarchico.

Para se modificarem as decisões dos juizes inferiores ha os recursos e tramites legaes.

O que agora fez o Supremo Tribunal, sem lei que autorize o seu procedimento, fóra da orbita da justiça e dos moldes racionaes e usuaes do processo, é o mais solenne menospreso não só pelos interesses do Paraná como pela independencia dos magistrados e pela pureza do direito."

MIRAPHONE SUISSO

A melhor machina fallante do mundo

22 Medalhas de Ouro e 8 grandes premios. Importadores: Rua da Constituição n. 36

Ao tomar um trem caiu, ficando com as pernas esmagadas e fallecendo no hospital

Orestes Evaristo dos Santos, de côr preta, com vinte annos, solteiro e residente em Deodoro, era empregado como pedreiro nas obras da Villa Militar.

Hontem, tendo dormido de mais, Orestes para chegar á hora resolveu ir para o trabalho, de trem.

Dirigindo-se á estação, Orestes viu que o trem que queria tomar, o trem S. C. 11, ia já em movimento.

Correndo para elle, Orestes formou o pulo, mas, tão caipora, que caiu, sendo colhido pelas rodas dos diversos carros que lhe esmagaram ambas as pernas.

Soccorrido por populares, Orestes foi removido para a Assistencia Municipal, pelo trem S. C. 14 e dahi para a Santa Casa.

Minutos depois de ahi dar entrada, veiu elle a fallecer, sendo o seu cadaver removido para o necroterio policial.

JUVENTA GRATIS !!!!!

A Juventa que não restituir aos cabellos brancos, fracos, a côr e vigor primitivos em oito dias, sem manchar a pelle, será gratis, pois restituimos a importancia de 3$, custo do vidro, caso falhem os effeitos annunciados. *Não tem pó*. Drogaria Mattos, Sete de Setembro n. 81.

Prisão de um criminoso

O commissario Monteiro, de serviço no 8° districto, effectuou hontem a prisão do conhecido desordeiro Oswaldo Lemos, vulgo *Beringuinha*, autor da facada que recebeu o hespanhol Raymundo Amorim, quando passava pela rua da Saude.

O criminoso acha-se recolhido ao xadrez do 8° districto, de onde sairá para a casa de Detenção.

Atropelado

O mecanico José Macedo, de nacionalidade portugueza, 43 annos e residente á Villa Ruy Barbosa, foi hontem, á noite, na Praça Tiradentes, atropelado pelo automovel n. 260, guiado pelo motorista Alvaro Silva, recebendo um ferimento na região frontal.

A' policia declarou ter sido o facto casual, razão por que foi posto em liberdade.

O ferido foi medicado na Assistencia e removido para a sua residencia.

Liga Nacional

Hoje, ás 6 horas da tarde, proceder-se-á, na séde do Centro Alagoano, á rua de S. José n. 70, a eleição da primeira directoria e respectivas commissões.

ULTIMA HORA

Dr. Victorio Antonio de Perini

Viuva Perini, filha, irmão, sogra e sobrinhos participam o fallecimento do seu querido esposo, pae, irmão, genro e sobrinho e convidam seus amigos e parentes para acompanharem o seu enterro, que sairá hoje, ás 4 horas, da rua S. Manoel n. 18, Botafogo.

COMMERCIO

Rio, 11 de julho de 1911.

CAMBIO

Os bancos não alteraram as taxas officiaes de 16 1|16 e 16 1|8 d., sobre Londres.

O mercado, hontem, continuou firme, sacando os bancos a 16 3|32 e 16 1|8 d.; contra o outro papel a 16 5|32 d.

O movimento foi pequeno, mas o mercado fechou firme.

O valor official de mil réis, foi de 597 a 599, ouro, e o da libra esterlina, de 14$884 a 14$942. Agio do ouro, de 67.44 a 68.09 °|°

Londres	16 1|16 a	16 1|8
Hamburgo	730 a	735
Paris	591 a	593
Italia	595 a	599
Lisboa	313 a	316
Outras cidades de Portugal	314 a	317
Nova York	3$096 a	3$108
Turquia	15 15|16 a	—
Buenos Aires	3$012 a	3$025
Montevidéo	3$225 a	3$245
Madrid	559 a	564

Sobre taxa do café, por franco, 593 a 598

Vales de ouro, 1$688, por mil réis, á vista.

A BOLSA

O movimento foi o seguinte:

VENDAS

Apolices:	
Geraes (5°|°), 19 a.	1:012$000
Dito, 58 a.	1:013$000
Dito, 123 a.	1:014$000
Dito (500$), 1 a.	1:005$000
Emprestimo de 1903, 2 a.	1:014$000
Dito, 10 a.	1:015$000
Dito (1909), 12 a.	999$000
Dito, 130 a.	1:000$000
Estado de Minas, 140 a.	900$000
Emp. Municipal (1906), 35 a.	201$000
Dito (£ 20, nom.), 6 a.	295$000
Dito, de Nictheroy, 140 a.	206$000
Est. do Rio (6°|°), 200 a.	500$000
Dito (4°|°), 23 a.	91$500
Bancos:	
Brasil, 50 a.	218$000
Commercio, 25 a.	186$000
Dito (ex|d.), 27 a.	180$000
Companhias:	
R. S. Mineira, 200 a.	75$000
Docas da Bahia, 700 a.	48$000
Centros Pastoris, 100 a.	22$000
Loterias Nacionaes, 500 a.	42$000
Terras e Colonização, 100 a.	9$750
Saneamento do Rio, 200 a.	70$000
Debentures:	
Fabril Paulistana (nom.), 510 a.	205$000

OFFERTAS

Apolices		
Aps. geraes (5°|°)	1:014$000	1:012$000
Emp. 1903	—	1:014$000
Dito 1910, 3°|°	700$000	—
Emp. 1897	1:006$000	1:002$000
Emp. 1909	999$000	998$000
Estado de Minas	902$000	900$000
E. do E. Santo (6°|°)	850$000	—
Dito (7°|°)	—	915$000
Est. do Rio (4°|°)	92$000	91$500
Dito (6°|°)	—	495$000
Dito (nom.)	500$000	—
Emp. Municipal	203$000	201$000
Dito (nom.)	203$000	202$500
Dito (1906)	201$500	201$000
Dito (nom.)	—	201$000
Dito (nom.)	205$000	200$000
" (1909)	—	195$000
" (£ 20)	300$000	295$000
Dito (nom.)	296$000	287$000
Emp. de Nictheroy	208$000	205$000
Dito (nom.)	202$000	—
Dito (1910)	207$000	204$000
Emp. de Petropolis	—	193$000
Tecidos:		
Alliança	320$000	315$000
Petropolitana	280$000	275$000
Botafogo	—	220$000
America Fabril	—	350$000
Progresso Industrial	—	330$000
Cometa	—	300$000
Industrial Campista	250$000	240$000
Cometa	—	295$000
Corcovado	—	247$000
Carioca	320$000	—
Norte do Brasil	—	205$000
Industrial Mineira	—	210$000
S. Joaquim	150$000	—
S. Felix	50$000	48$000
União Lavrense	—	220$000
Mageense	—	145$000
Manufact. Fluminense	230$000	200$000
Brasil Industrial	—	305$000
Confiança	—	210$000
S. Pedro de Alcantara	—	192$000
Diversas:		
Docas de Santos	—	380$000
Dito (nom.)	—	383$000
Docas da Bahia	48$500	47$500
Centros Pastoris	22$000	21$000
Centros Civis	—	80$000
Saneamento do Rio	74$000	70$000
A Popular	—	200$000
Transp. e Carruagens	—	86$000
C. Brahma	260$000	250$000
Melh. no Maranhão	—	34$000
Loterias Nacionaes	42$500	42$000
Terras e Colonização	10$000	9$750
Debentures:		
Carris Urbanos (200$)	—	206$500
Botafogo	—	200$000
Docas de Santos	—	202$000
Fabril Paulistana	205$000	204$000
Brasil Industrial	—	209$000
Mageense	212$000	—
Manufact. Fluminense	211$000	206$000
Industrial Campista	204$000	203$000
Santo Aleixo	—	202$000
Corcovado	—	210$000
Manufact. Progresso	205$000	200$000
Santa Helena	—	210$000
S. Felix	200$000	172$000
America Fabril	—	209$000
Luz Stearica	212$000	—
S. Bernardo Fabril	210$000	207$000
Cel'ulose	195$000	—
Industrial Cellulose	192$000	190$000
Confiança	—	210$000
Santa Rosalia	—	205$000
Iannuzzi & Filhos	—	202$000
Industrial Mineira	209$000	205$000
Carioca	—	210$000
Transp. e Carruagens	—	200$000
Cantareira	212$000	208$000
Mercado Municipal	205$000	203$000
Acções de bancos:		
Brasil	220$000	217$000
Commercial	235$000	—
Commercio	—	186$000
Nacional	—	160$000
Metropolitano	5$000	—
Mercantil Rio de Janeiro	—	240$000
Lav. e do Commercio	—	152$000
Carris de ferro:		
J. Botanico	—	210$000
Estradas de ferro:		
M. de S. Jeronymo	20$500	19$500
Goyaz	52$000	40$000
V. e Minas	75$000	74$000
Tocantins ao Araguay	—	15$000
Rêde Sul-Mineira	75$000	74$000
Seguros:		
Confiança	—	52$000
Integridade	—	46$000
Brasil	25$000	—
Lloyd Americano	—	12$000
Varegistas	—	100$000
Cruzeiro do Sul	—	140$000
Mercurio	—	12$000
Minerva	—	12$000
Garantia	—	245$000
Argos Fluminense	—	740$000
Indemnizadora	30$000	29$000

MERCADO DE CAFE'

As vendas de sabbado, para a exportação, foram avaliadas em 6.000 saccas.

Hontem o mercado abriu com os vendedores firmes e quantidade de café apresentada á venda foi regular, mas os negocios não foram desenvolvidos, em razão da firmeza dos commissarios, tendo regulado, no movimento, o preço de cerca de 11$700, por arroba, pelo typo 7.

Para a exportação a procura foi regular e os vendedores conservaram-se firmes, vigorando, nas vendas conhecidas, á tarde, a base de 11$600 e 11$700, para o typo 7, por arroba.

Entraram 2.395 saccas, por cabotagem e barra a dentro.

Pelas estradas de ferro entraram, até ás 4 horas, 4.820 saccas.

O mercado de Nova York fechou sem alteração no disponivel do Rio e Santos, e com alta parcial de 1 a 5 pontos; o do Havre, com alta de 50 c.; o de Hamburgo, inalterado, e o de Londres, com alta parcial de 3 d.

Hontem, a Bolsa de Nova York abriu com baixa de 2 a 7 pontos; a do Havre com baixa de 25 c.; a de Hamburgo, com alta parcial de 25 pfennig, e a de Londres, com baixa parcial de 3 d.

COTAÇÕES

PAUTA, $790.

Typo 6	11$800 a 11$900
" 7	11$600 a 11$700
" 8	11$400 a 11$500
" 9	11$200 a 11$300

ENTRADAS POR CABOTAGEM

EM 10

Alhos 10 caixas, arroz pilado 1.678 saccos, aboboras 3.200, alpiste 25 saccos.

Bagres 5 fardos, batatas 27 caixas e 3.387 saccos, banha 2.554 caixas.

Cobertores 1 caixa e 2 fardos, conservas 68 caixas, cebolas 513 caixas, 38.900 resteas e 5 saccos, charutos 1 caixa, carne salgada 280 barricas, 3 jácás e 202 volumes, couros curtidos 2 amarrados, 4 caixas, 2 encapados e 6 fardos, caronas 1 fardo.

Doces 4 caixas.

Fumo 30 caixas e 2.000 fardos, farinha de mandióca 2.319 saccos, fitas cinematographicas 1 caixa, feijão 38 saccos, farello 41 saccos.

Linguas 56 caixas.

Mantas 26 fardos, manteiga 3 caixas.

Ovas de peixe, 12 caixas, ovos 275 caixas.

Pannos 7 fardos, peixes 16 fardos.

Sóla 1 fardo e 70 rólos, sebo 160 bordalezes e 44 pipas.

Tecidos 8 fardos, toucinho 2 fardos, tapióca 5 saccos.

Vinho 155 barris, vassouras 8 amarrados.

Xarque 702 fardos.

Assucar	Saccos
Itajahy	594

MARITIMAS

VAPORES ESPERADOS

11 Rio da Prata, *Tripoli*.
12 Nova York e escs., *S. Paulo*.
12 Rio da Prata, *Araguaya*.
12 Portos do sul, *Itauba*.
13 Rio da Prata, *Zeelandia*.
13 Rio da Prata, *Florida*.
13 Santos, *Petropolis*.
13 Santos, *Eastern Prince*.
13 Southampton e escs., *Amazon*.
14 Genova e escs., *Sicilia*.
14 Portos do norte, *Satellite*.
14 Liverpool e escs., *Ortega*.
15 Fiume e escs., *Szent Istvan*.
15 Portos do sul, *Itajubá*.
16 Rio da Prata, *Vasari*.
16 Portos do norte, *Maranhão*.
16 Rio da Prata, *Sardegna*.
17 Amsterdam e escs., *Hollandia*.
17 Portos do sul, *Jupiter*.
18 Portos do sul, *Anna*.
18 Rio da Prata, *Atlanta*.
18 Genova e escs., *Cordova*.
18 Liverpool e escs., *Oropesa*.
18 Rio da Prata, *Atlantic*.
19 Santos, *Emy*.
20 Santos, *Salamanca*.
20 Callão e escs., *Orcoma*.
20 Santos, *Bonn*.
20 Rio da Prata, *Bologna*.
20 Rio da Prata, *Bologna*.
21 Genova e escs., *Savoia*.
22 Hamburgo e escs., *K. Wilhelm II*.
23 Rio da Prata, *Aquitaine*.
23 Hamburgo e escs., *K. Wilhelm II*.
23 Trieste e escs., *Francesca*.

MUTILADO

VAPORES A SAIR

11 Villa Nova, *Iris.*
11 Florianopolis, *Max.*
11 Portos do sul, *Guahyba.*
11 Portos do sul, *Itaipava.*
12 Southampton e escs., *Araguaya.*
12 Londres e escs., *Jonic.*
12 Portos do norte, *Ceará.*
12 Portos do sul, *Itaperuna.*
13 Hamburgo e escs., *Petropolis.*
13 Rio da Prata, *Saturno.*
13 Pará e escs., *Canoê.*
13 Nova York e escs., *Eastern Prince.*
13 Amsterdam e escs., *Zeelandia.*
13 Barcelona e Genova, *Florida.*
13 Rio da Prata por Santos, *Amazon.*
13 Aracajú, *Santa Cruz.*
14 Rio da Prata, *Principe de Udine.*
14 Rio da Prata, *Sicilia.*
15 Portos do sul, *Itauba.*
15 Nova York, *Tocantins.*
15 Portos do norte, *Cubatão.*
15 Rio da Prata, *Amazonas.*
15 Rio da Prata, *Cap Vilano.*
15 Aracajú, *Santa Cruz.*
15 Laguna e escs., *Mayrink.*
16 Nova York, *Vasari.*
16 Santos, *Amiral Ponty.*
16 Nova York e escs., *Vasari.*
16 Maceió e escs., *Ypiranga.*
16 Genova e escs., *Sardegna.*
17 Trieste e escs., *Atlanta.*
17 Rio da Prata, *Hollandia.*
18 Portos do norte, *Brasil.*
18 Rio da Prata, *Rio Amazonas.*
18 Rio da Prata, *Cordova.*
18 Trieste e escs., *Atlantic.*
18 Callão e escs., *Oropesa.*
19 Nova Orleans, *Swedish Prince.*
19 Santos, *Szent Istvan.*
20 Liverpool e escs., *Orcoma.*
20 Cabedello e escs., *Bragança.*
20 Genova e escs., *Bologna.*
20 Trieste e escs., *Ersey.*
20 Rio da Prata, *Jupiter.*
21 Rio da Prata, *Savoia.*
21 Bremen e escs., *Bonn.*
21 Hamburgo e escs., *Salamanca.*
21 S. Matheus e escs., *Industrial.*
22 Genova e escs., *Aquitanie.*
22 Rio da Prata, *K. Wilhelm II.*
23 Rio da Prata, *Francesca.*

AVISOS

Dr. Daniel de Almeida.—Consultorio, rua da Alfandega n. 85, moderno; residencia, rua Farani n. 37, moderno.

Dr. Miguel Sampaio.—Molestias da pelle e syphilis, das 10 da manhã ás 3 1\|2 da tarde; rua do Rosario 140, antigo 100.

Hotel Beau-Séjour
Lausanne - Suissa
Acommodações de primeira ordem Preferido pelas familias brasileiras, preços modissimos. Informações na Gerencia desta folha.

CORREIO.—Esta repartição expedirá malas pelos seguintes paquetes:

Hoje:

Iris, para Victoria, Caravelas, Bahia, Aracajú, Penedo e Villa Nova, recebendo impressos até ás 6 horas da manhã, cartas para o interior até ás 6 1\|2, idem com porte duplo até ás 7.

Max, para Florianopolis, recebendo impressos até ás 7 horas da manhã, cartas para o interior até ás 7 1\|2, idem com porte duplo até ás 8.

Bahia, para Bahia, recebendo impressos até ás 8 horas da manhã, cartas para o interior até ás 8 1\|2, idem com porte duplo até ás 9 horas.

Prinsessan Ingeborg, para Las Palmas e Stockholm, recebendo impressos até ás 9 horas da manhã e cartas para o exterior até ás 10 horas.

Itaipava, para Santos, Paraná, S. Francisco e Rio Grande do Sul, recebendo impressos até ao meio-dia, cartas para o interior até ás 12 1\|2 da tarde, idem com porte duplo até á 1 e objectos para registrar até ás 11 da manhã.

Aquitaine, para Santos, Rio da Prata, Matto Grosso e Paraguay, recebendo impressos até ás 7 horas da manhã, cartas para o interior até ás 7 1\|2, idem com porte duplo e para o exterior até ás 8 da manhã.

Amanhã:

Ceará, para Victoria e mais portos do norte, recebendo impressos até ás 6 horas da manhã, cartas para o interior até ás 6 1\|2, idem com porte duplo até ás 7 e objectos para registrar até ás 6 da tarde de hoje.

Araguaya, para Bahia, Recife, Madeira e Europa, via Lisboa, recebendo impressos até ás 8 horas da manhã, cartas para o interior até ás 8 1\|2, idem com porte duplo e para o exterior até ás 9 e objectos para registrar até ás 6 da tarde de hoje.

Itaperuna, para Santos, S. Francisco e Rio Grande do Sul, recebendo impressos até ás 8 horas da manhã, cartas para o interior até ás 8 1\|2, idem com porte duplo até ás 9 e objectos para registrar até ás 6 da tarde de hoje.

SEMENTES DE CAPIM catingueiro roxo (capim gordura) e jaraguá. Pedidos a João de Mello, Rua do Mercado n. 11, sobrado, caixa n. 868, ou á Sociedade Nacional de Agricultura, Rio de Janeiro. 874

LOTERIAS

CAPITAL FEDERAL
16:000$000

Lista geral dos premios da 3ª loteria do plano n. 213,104ª extracção do anno de 1911, realizada em 10 de julho de 1911.

PREMIOS DE 16:000$000 A 200$000

44462....	16:000$000	6151....	200$000
33936....	2:000$000	17210....	200$000
16726....	1:200$000	17915....	200$000
33897....	1:000$000	25452....	200$000
33973....	1:000$000	28293....	200$000
1716....	200$000	34931....	200$000
1916....	200$000	47595....	200$000
2836....	200$000		

PREMIOS DE 100$000

577	3021	5167	6266	6406	8 85
8130	8574	9339	9653	12039	13676
12815	14173	17305	18308	19887	20030
22511	23486	27505	27132	31687	31273
32492	35759	38233	39257	40490	40521
41231	43687	45583	45705	49526	

APPROXIMAÇÕES

44461 e 44463	....	200$000
35985 e 35987	....	100$000
16725 e 16727	....	100$000
32896 e 32898	....	100$000
33972 e 33974	....	100$000

DEZENAS

44461 a 44470	....	30$000
35981 a 35990	....	20$000
16721 a 16730	....	20$000
32891 a 32900	....	20$000
33971 a 33980	....	20$000

CENTENAS

44401 a 44500	....	4$000
35901 a 36000	....	4$000
16701 a 16800	....	4$000
32801 a 32900	....	4$000
33901 a 34000	....	4$000

Todos os numeros terminados em 62 têm 4$000.

Todos os numeros terminados em 2 têm 2$000, exceptuados os terminados em 62.

O director-presidente, dr. *Antonio Olyntho dos Santos Pires.*

O fiscal do governo, major *Francisco de Assis.*

Pelo director-assistente, *João Carlos de Oliveira Rosario*, secretario.

O escrivão, *Firmino de Candaria.*

SECÇÃO LIVRE

Acção de nullidade de casamento

Pelo exmo. sr. dr. Luiz Antonio da Costa Carvalho, integro juiz municipal no pleno exercicio do cargo de juiz de direito desta comarca, foi no dia 18 de junho findo definitivamente julgada a acção ordinaria intentada pela exma. sra. d. Lydia Furtado de Mendonça, para o fim de ser decretada a nullidade do seu casamento com o sr. tenente-coronel Francisco Alves Coutinho.

Tratando-se de uma questão de alto alcance juridico e social e que chegou a interessar tão vivamente, si não a apaixonar mesmo a opinião publica, em o nosso meio, era esperada com grande interesse e natural anciedade a sentença que viesse definil-a definitivamente, e o illustre sr. dr. Costa Carvalho, como sempre, houve-se irreprehensivelmente, dando mais uma inequivoca prova da sua competencia e capacidade juridica.

A sentença que occupa cerca de 56 folhas dos autos, estuda minuciosa e magistralmente a importante questão sob todas as suas faces, e escudando-se sempre com as opiniões dos mais doutos e notaveis jurisconsultos, conclue pela decretação da nullidade do casamento, dando assim ganho de causa á autora.

A excellente impressão que causou a douta e magistral sentença e a sympathia com que foi recebida, constituem um motivo de justo e legitimo orgulho para o douto e illustrado juiz que a proferiu.

Rio Preto, 18 de junho de 1911. 1343

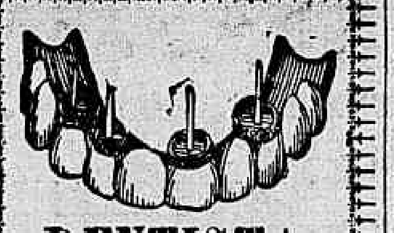

DENTISTA
Dr. Alvaro Moraes
Gabinete com apparelhos os mais modernos e aperfeiçoados. Colloca dentes sem chapa. Faz concertos de dentaduras em 5 horas. **Trabalhos garantidos, feitos com a maxima brevidade.** Preços razoaveis. **Pagamentos em prestações. Consultas todos os dias das 7 horas da manhã ás 9 horas da noite**, dispõe de completa installação electrica para a clinica nocturna. **Aos domingos das 8 da manhã ás 2 horas da tarde.**
44, Rua Sete de Setembro, 44
(Esquina da rua da Quitanda)
Telephone 1945

Loteria da Capital Federal

Chamamos a attenção do publico para os novos e importantes planos a extrahirem-se:

30:000$ e 40:000$, ás quartas-feiras.
50:000$, 100:000$ e 200:000$, aos sabbados.
Em 22 do corrente, 100:000$000.
Em 12 de agosto, 200:000$000.

A "Sul America"

RELAÇÃO DOS SINISTROS PAGOS NO MEZ DE JUNHO DE 1911

Apolice n. 7.731, Guilhermino A. da Costa, Nictheroy, Estado do Rio	22:166$000
Apolice n. 33.912, Vicente Caisalade, Guarapary, Espirito Santo	10:000$000
Apolice n. 23.150, Antonio Ferreira Villas Bôas, Capital Federal	9:817$000
Apolice n. 16.509, Antonio da Silva Araujo, Capital Federal	10:000$000
Apolice n. 100.745, Antonio Baptista dos Santos, Fortaleza, Ceará	10:000$000
Apolice n. 33.683|4, Manoel Antonio dos Santos, Fortaleza, Ceará	10:000$000
Apolice n. 19.358, Theophilo M. Ferreira, Sete Lagôas, Minas	10:000$000
Apolice n. 33.424, André Jouve, Curityba, Paraná	5:000$000
Apolice n. 20.626, Antonio Valentim de Menezes, Fortaleza, Ceará	10:000$000

Séde social: Rua do Ouvidor.

Ao Commercio

Em 4 de fevereiro do corrente anno, deixei a gerencia da firma Machado, Andrade & C., estabelecida na estação do Sitio (Minas); assim como o logar de industrial fabricante. Não havendo contrato assignado entre nós e os socios solidarios, dr. Alberto Machado, Eudoro L. de Andrade e Mario Baptista de Andrade, não cumprindo o que verbalmente trataram commigo, os convido a prestar-me contas de trinta e cinco mezes do meu trabalho.

Barbacena, 30 de junho de 1911.

JOÃO GOMES DE AMORIM.

1533

Grande Loteria de S. João

PAGAMENTO DE 100:000$000 NO PARÁ

Pelo sr. Nuno P. de Oliveira, agente da Loteria Federal no Pará, foi pago, sabbado, 8, aos representantes do Banco de Credito Popular, o bilhete da loteria federal numero 89.125, premiado com 100:000$, no primeiro sorteio da loteria de S. João, realizado em 23 de junho p. p.

Pagamento de 20:000$000

Ao sr. Delfino J. R. Braga, proprietario do Kiosque Triumpho da Sorte, á rua Primeiro de Março n. 20, foi pago, pelos agentes da Loteria Federal, o bilhete n. 886, premiado, em 7 do corrente, com 20:000$000.

Com relação á rua do Acre entre Prainha, não se entende com o meu estabelecimento commercial, pois que nesta casa só moram familias. Tomo esta defesa por não se entender com a minha casa commercial, actualmente muito conhecida nesta rua como casa séria e de familia.

DECLARAÇÕES

A' Praça
E AO COMMERCIO DO INTERIOR

A. Pinto Irmão & Comp., com Commercio de ARMAS e MUNIÇÕES e FABRICA de CHAPÉOS de SOL, participam a mudança do seu estabelecimento para rua da Carioca n. 7.

Rio 2 de julho 1911

Villas Populares

A directoria da Companhia "A Popular" convida os srs. operarios e exmas familias e o publico em geral para visitarem a exposição de plantas das casas da primeira villa a construir, que foi inaugurada pelo exmo. sr. presidente da Republica, no salão de honra do Club de Engenharia, na avenida Central n. 124, 2º andar, das 11 ás 5 horas da tarde, dos dias 9, 10 e 11. Entrada franca. — *A directoria.* 1260

Real Gabinete Portuguez de Leitura

A directoria tem a honra de convidar os srs. associados e exmas. familias para a conferencia que, sobre a infanta d. Maria (filha de el-rei d. Manoel I), realizará, na proxima quarta-feira, a exma. sra. d. Olga de Moraes Sarmento, ás 8 1\|2 horas da noite.

Dão entrada os convites já distribuidos. Os srs. socios, que ainda não o tenham recebido, poderão recebel-os na secretaria, de 1 ás 5 horas da tarde.

Rio de Janeiro, 8 de julho de 1911. 1107

Sociedade Protectora dos Barbeiros e Cabelleireiros

RUA LUIZ DE CAMÕES, 36

Sessão da directoria e conselho, hoje, ás 8 horas da noite. — *Manoel N. Paiva Pereira*, secretario. 1555

Companhia de Seguros Terrestres e Maritimos União Commercial dos Varegistas

RUA PRIMEIRO DE MARÇO N. 37

Na séde da companhia, pagar-se-á aos srs. accionistas, do dia 15 do corrente em deante, das 11 ás 3 horas da tarde, o dividendo de rs. 18$ por acção, relativo ao 1º semestre do corrente anno.

Ficam suspensas, até aquella data, as transferencias de acções.

Aos srs. accionistas que ainda não trocaram seus titulos pelos da ultima emissão, pede-se trazel-os, para serem trocados.

Rio de Janeiro, 1º de julho de 1911. — *A directoria.*

Sua Magestade a Rainha D. Maria Pia

A Directoria do Lyceu Litterario Portuguez, pesarosa pelo fallecimento de Sua Magestade a Rainha D. Maria Pia, manda celebrar uma missa pelo repouso eterno de sua alma, hoje, ás 9 1\|2 horas, na matriz de Nossa Senhora da Candelaria.

Para esse acto de religião e caridade convida todos os socios, professores e alumnos, antecipando os seus agradecimentos.

O Secretario:
M. G. da Costa Pereira.

Real e Benemerita Caixa de Soccorros D. Pedro V

Avisa-se os srs. pensionistas de que o pagamento do segundo trimestre deste anno effectuar-se-á no dia 15, sabbado, ao meio dia, na séde provisoria da Associação, á rua de São Bento n. 10, sobrado, sendo a entrada pela rua D. Geraldo.

As pensões só serão pagas aos proprios, ou a pessoa devidamente autorisada.

Rio 11 de julho de 1911.

Abel Pereira Cortez, Thesoureiro.

Companhia de Seguros Terrestres União dos Proprietarios

Do dia 17 do proximo mez de julho em deante, das 11 ás 2 horas, no escriptorio desta Companhia, á rua da Candelaria n. 36, paga-se aos srs. accionistas o 33º dividendo, correspondente ao semestre findo hoje, á razão de 3$ por acção.

Ficam suspensas as transferencias de acções até aquella data.

Rio de Janeiro, 30 de junho de 1911. — *Antonio Moreira da Costa*, Director-Secretario.

Ben.'. Loj.'. Cap.'. Dezoito de Julho

Hoje, Sess.'. Magn.'. d'iniciação.
O Secr.'. *J. Martins.*

Ben.'. Aug.'. e Resp.'. Loj.'. Cap.'. Amizade Fraternal

Hoje, Ses.'. mag.'. de pos.'. Peço o comparecimento de todos os RResp.'. IIr.'. do quad.'.

Alberto Gigante, Secretario.

Associação de Soccorros Mutuos de Nictheroy

Communico aos srs. associados que effectuei o pagamento de 2:862$200 aos herdeiros do associado JUCUNDINO JOSÉ DA MOTTA, inscripto sob matricula 444 e fallecido no dia 23 do corrente.

Nictheroy, 26 de junho de 1911. — O thesoureiro, *Avelino Leite Bastos.* 908

Ben.'. Discrição

Hoje, sess.'. de eleição das comm.'. permanentes. — O secretario, *Danton*, 12.'. 1544

Sociedade Edificadora Monte Predial

Séde — Rua de S. Clemente n. 23, Botafogo. Expediente das 9 ás 12 horas da manhã.

Domingo, 16 do corrente, ás 2 horas da tarde, terá logar mais um sorteio no qual tomarão parte todos os socios quites.

Rio, 11 de julho de 1911.
Eduardo Avelino dos Reis Junior, 1º secretario.

Club dos Aristocraticos

295, LARGO DO MACHADO, 295

Convida-se os srs. socios quites a se reunirem em assembléa geral extraordinaria, hoje, terça-feira, 11 do corrente.

Ordem do dia — Interesses sociaes e eleição de cargos vagos. — O 1º secretario, *Luiz Quadros.* 1528

LOTERIA DE S. PAULO
Extracções bi-semanaes
Depois de Amanhã
40:000$000
SEGUNDA-FEIRA, 17 DO CORRENTE
20:000$000
Bilhetes á venda em todas as casas lotericas do Estado.

AVISOS MARITIMOS

LLOYD REAL HOLLANDEZ
Linha para o Brasil e Rio da Prata

Saidas para a Europa

ZEELANDIA	13 de julho
HOLLANDIA	3 de agosto
FRISIA	24 de "

Saidas para o Rio da Prata

HOLLANDIA	17 de julho
FRISIA	7 " agosto
ZEELANDIA	3 de Setem.

O rapido paquete hollandez
ZEELANDIA
Esperado do Rio da Prata no dia 13 do corrente, sairá no mesmo dia para
Lisboa, Leixões (via Lisboa), Vigo, Boulogne s|m, Dover e Amsterdam
Camarotes de luxo, 1ª classe, classe intermediaria e esplendidas accommodações para a 3ª classe
Preço da passagem de 3ª classe para Portugal e Hespanha
105$000
e mais 5 [. do imposto
Para passagens e mais informações, dirijam-se á
SOCIEDADE ANONYMA MARTINELLI
29 - Rua Primeiro de Março - 29
SAQUES E CAMBIO

Companhia Nacional de Navegação Costeira

Serviço bi-semanal de passageiros entre o Rio de Janeiro e Porto Alegre, com escalas por Santos, Paranaguá, S. Francisco, Florianopolis, Rio Grande e Pelotas.

O PAQUETE
Itaperuna
com excellentes accommodações para passageiros de 1ª e 3ª classes sairá para
S. Francisco, Rio Grande, Pelotas e Porto Alegre
quarta-feira, 12 do corrente, **ao meio-dia.**
Valores pelo escriptorio, no dia 12, até ás 10 horas da manhã.

Cargas e encommendas no armazem n. 13, no Cáes do Porto.

AVISO — A Companhia recebe cargas e encommendas até á vespera da saida de seus paquetes, no armazem n. 13 do Cáes do Porto (em frente á praça da Harmonia).

A entrega de mercadorias será feita no mesmo armazem.

N. B. — Os paquetes de passageiros que saem aos sabbados para o Sul dispõem de 120 metros cubicos nas suas camaras frigorificas.

Cargas, quer pelo armazem, quer por mar, só serão recebidas até á vespera da saida dos paquetes.

Para passagens e mais informações no escriptorio de
Lage Irmãos
23 Rua do Hospicio 23

LLOYD BRASILEIRO
SOCIEDADE ANONYMA
Vapores a sair:

CEARÁ — Linha do Norte (serviço de luxo). Sairá amanhã, 12 do corrente, ás 10 horas da manhã, para os portos do norte, até Manáos.
BRASIL — Linha do Norte. Sairá no dia 18 do corrente, ás 10 horas da manhã, para os portos do Norte, até Manáos.
JUPITER — Linha do Rio da Prata. Sairá no dia 20 do corrente, á 1 hora da tarde, para Buenos Aires, com escalas.
SATURNO — Linha do Rio da Prata. Sairá no dia 13 do corrente, á 1 hora da tarde, para Buenos Aires, com escalas.

LLOYD BRASILEIRO — AVENIDA CENTRAL 2, 4 e 6

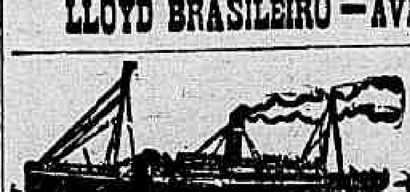

CHARGEURS RÉUNIS
O GRANDE PAQUETE
AMIRAL PONTY
sairá no dia 16 do corrente, para
Santos, Montevidéo e Buenos-Aires
Preço das passagens em 3ª classe
47$250 com o imposto

A 3ª classe installada com as modernas exigencias de hygiene e de conforto, dispondo de salas de jantar, etc. Os passageiros têm á sua disposição o convez de passeio antigamente reservado á 1ª classe.

O preço das passagens comprehende vinho de mesa.

Conducção gratuita para bordo aos srs. passageiros de 3ª classe.

Para mais informações, trata-se com o agente sr. **G. Costalem, á Avenida Central n. 33 A**, sobrado.

ANNUNCIOS

RODA DA FORTUNA

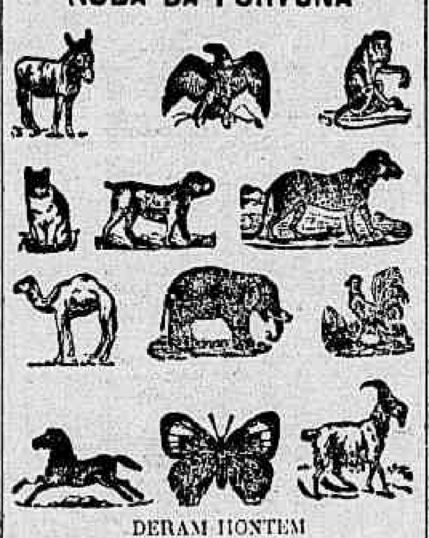

DERAM HONTEM

Antigo......	462	Leão
Moderno......	789	Urso
Rio..........	000	Vacca
Salteado......		Elephante

DENTISTA
DR. ALBERTO TORNAGHI
Gabinete com todos os apparelhos electricos, os mais modernos e aperfeiçoados. Dentaduras sem chapa, extracções sem dôr.
Consultas **das 7 da manhã ás 5 da tarde e das 7 ás 9 da noite.** Trabalhos garantidos. Preços razoaveis. **Pagamentos em prestações.**
33-Praça Tiradentes-Telephone 193

FAULHABER & C.
Rua da Constituição, 36
RIO DE JANEIRO
O maior e mais importante estabelecimento de artigos de machinas falantes do Brasil. Agentes exclusivos dos afamados **"Miraphones Suissos"** e dos discos **"Favorite"** — 22 Medalhas de Ouro e 3 Grandes Premios obtidos!! Catalogos á disposição.

Haverá quem ignore?
A BANANOSE tem, em relação á carne de vacca, **duas vezes e meia** o seu valor alimentar. (Professor Labbé e Dr. João Novaes). E' o melhor alimento para creanças, doentes, pessôas fracas ou edosas, etc. Vende-se nas drogarias, armazens, etc., e no deposito á rua Sete de Setembro, 96.

Companhia Industrial AMERICANA

De accordo com a lei, o debenture resgatado foi

N. 2.293

O thesoureiro—**F. Cataldo**

DENTISTA
Dr. Silvino Mattos
Primeiro Grande Premio
NA
Exposição Nacional de 1908

Extracção de dentes, sem dôr, a...	5$000
Limpeza de dentes....	5$000
Dentaduras de vulcanite, cada dente, a....	5$000
Obturações de dentes, de 5$, a....	7$000
Dentes a pivot, a....	15$000
Corôas de ouro, de 20$ a....	30$000
Concertos em dentaduras, feitos em 5 horas, por mais quebradas e defeituosas que estejam, ficando como novas e garantidas por muito tempo, cada concerto, a....	10$000

Os demais trabalhos dentarios são ajustados previamente, por preços sem competencia e ao alcance de todos, no consultorio cirurgico-dentario do

DR. SILVINO MATTOS
Cirurgião-Dentista

Laureado com o 1º premio da secção de cirurgia-dentaria na Grande Exposição Artistico-Industrial de 1900, concorrente, em 903 no Districto Federal, á Exposição Preparatoria da Universal Norte-Americana, premiado com medalhas na Extraordinaria Exposição Universal-Internacional de 1904, em S. Luiz, nos Estados Unidos da America do Norte,—em 1905, pela Scientifica Associação Astronomica de França, galardoado com o **Primeiro Grande Premio na Portentosa Exposição Nacional de 1908** e com medalha de ouro na Exposição Internacional de Hygiene, de 1909.

Os seus trabalhos são perfeitos e garantidos por muito tempo.

Consultas e operações, das 7 horas da manhã ás 5 da tarde, todos os dias á

3—RUA DA URUGUAYANA—3
Antigo n. 1
Esquina da rua da Carioca
EM FRENTE AO LARGO DA CARIOCA
Telephone n. 1555 125

SENHORAS E SENHORITAS
Lembrai-vos que o
"PARQUE DA MODA"
Foi, é, e será sempre o
SOBERANO DA BARATEZA

A mais completa collecção de fórmas de finissima palha de arroz, novos e deslumbrantes MODELOS a escolher desde
4$000!
Chapéos ricamente confeccionados com flores, plumas ou fantasias, para senhoras e senhoritas, desde
14$000!
Chapéos artisticamente enfeitados para meninas desde
8$000!
Fitas, flores, plumas, azas fantasias e muitos outros artigos a preços reduzidos
Faz-se qualquer remessa para o interior contra carta de ordem ou vale postal
219 - Rua 7 de Setembro - 219
(Quasi ao chegar ao largo do Rocio)

PAULISTA
617
Rio, 10-7-1911
Hoje ás 8 horas

OFFICINA POPULAR
DE CARPINTARIA E MARCENARIA
N. Campos & C.
Encarregam-se de construcção e reconstrucção de predios.
OFFICINA E ESCRIPTORIO

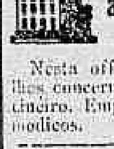

RUA CORONEL BORJA REIS
antiga 25 de Março n. 188
ENGENHO DE DENTRO
Nesta officina executam-se todos os trabalhos concernentes á arte de carpinteiro e marcineiro. Empalham e lustram mobilias. Preços modicos.

"Despedida em lagrimas"
Valsa, para bandolim e piano, que maior successo tem produzido!!...
A' venda, na casa de pianos e musicas da Viuva Guerreiro, á rua Sete de Setembro n. 169. 1529

ATTENÇÃO
Empregos, garante-se bom ordenado a commissão, na rua da Alfandega 165, sobrado, de 1 hora ás 4 da tarde. 1538

A. F.
Tamarindo
Para hoje
Encontra-se nos hoteis

Externato Cunha
Fundado em 1909 — Preparam-se alumnos para as Escolas Superiores. Preços modicos. Rua de S. Pedro 170, sobrado. 1228

Casa de Saude
do dr. Freire d'Aguiar. Diaria de 6$ a 20$000. Carbacena, Minas. 3

PURGEN
O
PURGATIVO
IDEAL

EMPREGADO VENDEDOR

Precisa-se de um, com bastante pratica e conhecimentos, para fazer vendas em casa das freguezas; paga-se á commissão. Vendas a dinheiro. Grande sortimento de artigos finos para senhoras. Exige-se bom fiador. Quem estiver nas condições, deixe carta nesta redacção com as iniciaes C. C. 1319

FAZENDAS E TERRAS

Vendem-se varias fazendas de cultura e de criar, em S. Paulo, no rico municipio de *Campo Novos do Paranapanema* (a zona do futuro), proximas da Estrada de Ferro Sorocabana, e, bem assim, lotes de terras de mattas e campos ainda não explorados, garantindo-se a exactidão das divisas e a isenção de qualquer duvida ou contestação. Fornecem-se todos os esclarecimentos necessarios. Trata-se com o dr. Viegas, advogado, travessa Mutatori 35, escriptorio, rua do Rosario 169, 1º andar, nesta capital, ou no escriptorio filial, em S. Paulo, rua Direita 53, 2º andar.

Pharmacia

Vende-se uma, nos suburbios; trata-se com Lodorico Rocha, na Repartição dos Telegraphos. 1201

Caixeiro

Precisa-se de um, com pratica de seccos e molhados; boulevard Vinte e Oito de Setembro 218, Villa Isabel.

Violoncello

Vende-se um usado; ver e tratar á rua Barão de Guaratiba, 11.

Calçado Rocha
Economico 12$000
Avenida Central 89

BOM!
CHIC!
e de GRAÇA.
A Maison-Blanche
á rua Uruguayana, 82
na sua venda terminante de todo o stock para dar inicio á sua nova ORGANIZAÇÃO COMMERCIAL, está cada vez vendendo mais barato as suas mercadorias.
Poucos dias faltam para a terminação da mais REAL liquidação que se tem feito no Brasil, por isso, a MAISON-BLANCHE está vendendo esta semana por todo o dinheiro:
Vestidos de tecido Leonais rayée de velludo verde mousse **forro de seda indochiravel, de 420$**
marca 110$!
Vestido de drap rose pale ajour sur dentelle, forro de seda, de 400$
por 100$!
Vestido de crepe chim evoir, todo feito á mão, entodeux de petites roses brodes coleux, de 500$
por 130$!
Vestido de peau de soie bleu gendarme guarnição de laise dentelle veritable de 450$
por 120$000
Vestido de voil minon ciel, garniture de valencienne riche forro de seda de 480$ por
80$000
(N. ESTADO)
Costumes de drap setim magnifico forro de setim tendo um bleu da Prusse e outro Fraise guarniture tresse noir de 280$ por 80$!
Costumes de seda Nankin, costume de drap. cheviote, etc., etc., etc.
Costumes de chantung de linho em cores, fraise, natiée, vert meusse, chandron, rose, bleu, blanc, Bordeaux, Caki, de 100$, 130$ e 160$, a
25$, 30$ e 35$!
Peignoirs bordados e rendados de 70$ e 90$,
a 30$ e 40$!
Tecidos de 1\|3 com 1,20 de largura de 8$ — por 2$900!
Drap de Dame em cores finas para costumes e manteaux com 140 de largo de 12$ a 6$!
Filós, fitas de seda largas, luvas, véos, cintos, rendas, entremeios e uma grande quantidade de outros artigos, que seria impossivel descrever, tudo vendido, qual vendido, TUDO DADO pelo dinheiro que o freguez offerece!!!
Todas as pessoas que comprehendem o que são os artigos da MAISON-BLANCHE ficam abismadas pelo preço por que são vendidos.
Emfim, é aproveitar!!!

ACTOS FUNEBRES

Sua Magestade a Rainha D. Maria Pia

O conselho director da Real Associação Beneficente Condes de Mattosinhos e São Cosme do Valle, pezaroso pelo fallecimento de SUA MAGESTADE A RAINHA DONA MARIA PIA, manda celebrar uma missa por sua alma, hoje, terça-feira, 11 do corrente, ás 9 1\|2 horas, na egreja matriz da Candelaria. Para esse acto, convida os srs. associados e suas exmas. familias, pelo que antecipadamente agradece. 1286

Sua Magestade a Rainha D. Maria Pia

O conselho administrativo do Real Centro da Colonia Portugueza, penalizado pela perda de SUA MAGESTADE A RAINHA DONA MARIA PIA, manda celebrar uma missa pelo suffragio de sua alma, hoje, terça-feira, 11 do corrente, ás 9 1\|2 horas, na egreja-matriz da Candelaria.

Convida aos srs. associados e suas exmas. familias, para assistirem a esse acto, pelo que se antecipa agradecido. 1318

Manoel Pindoba da Costa

Christina Costa, dr. Lindolpho Costa, Antenor Costa e Paulina e Jayme Costa agradecem aos amigos e pessoas de suas relações que enviaram condolencias e acompanharam o enterro do bom esposo, exemplar pae e sogro, MANOEL PINDOBA DA COSTA, e em particular a solidariedade piedosa de distinctos funccionarios da Contabilidade da Guerra, na perda do querido pae, retribuindo com profunda gratidão e os convidam a assistir á missa que por sua alma mandam celebrar, hoje, terça-feira, 11 do corrente, ás 9 1\|2 horas, na Cathedral, confessando-se reconhecidos pelo comparecimento a esse acto religioso. 1350

Real Gabinete Portuguez de Leitura

A directoria desta associação litteraria faz celebrar, hoje, terça-feira, 11 do corrente, na matriz da Candelaria, ás 9 1\|2 horas, uma missa com *Libera me*, por alma de sua majestade a rainha d. MARIA PIA.

Para assistirem a esta piedosa homenagem, convida a todos os srs. socios e a todas as pessoas que desejem, com a sua presença, associar-se a este acto religioso de preito e veneração.

Rio, 8 de julho de 1911. 1198

Maria da Assumpção Lacerda

Dr. João Baptista de Lacerda e sua familia, dr. Candido de Lacerda e sua familia, Ignacio Gentil de Lacerda e filhos, Antonio de Lacerda e filhos, Francisco A. de Lacerda e sua familia, d. Anna de Lacerda e seus filhos, Firmino Nascimento e sua familia, Rodolpho Athayde e sua familia, mandam celebrar uma missa, ás 9 1\|2 horas, na egreja do Carmo, hoje, terça-feira, 11 do corrente, trigesimo dia do fallecimento de sua extremosa mãe, sogra e avó. Para esse tributo de saudade, convidam todos os parentes e amigos, agradecendo sinceramente.

D. Delphina de Paiva Araujo

O coronel dr. Pedro de Castro Araujo e seus filhos, Celina de Araujo Suzano e seus filhos, o dr. Heenrique Roxo, senhora e filhos, o dr. Francisco Diana, senhora e filhos (ausentes), Delphina dos Santos Paiva (ausente), o coronel dr. Henrique Alberto Carlos, senhora e filhos, o almirante Pereira da Cunha, senhora e filhos, Salathiel Paiva, senhora e filhos, convidam seus parentes e amigos para assistirem á missa que, por alma de sua mui pranteada esposa, mãe, filha, sogra, avó, irmã, cunhada e tia, d. DELPHINA DE PAIVA ARAUJO, mandam rezar, hoje, terça-feira, 11 do corrente, ás 9 horas, na egreja de S. Francisco de Paula, antecipando os seus agradecimentos aos que comparecerem. 1360

Guilhermina Vassimon dos Santos

Hygino José dos Santos, Raul Vassimon dos Santos, Ernestina Vassimon dos Santos, Argentina Eloy dos Santos e filho (ausentes), convidam aos parentes e amigos para assistirem á missa de primeiro anniversario, que mandam rezar, pelo repouso eterno de sua extremecida esposa, mãe, sogra e avó, GUILHERMINA VASSIMON DOS SANTOS, na egreja de S. Francisco Xavier (Engenho Velho), ás 9 horas, hoje, terça-feira, 11 do corrente, pelo que muito agradecem. 1390

D. Antonia Marinho

José Antonio Marinho, sua senhora e filhos (ausentes), Ildefonso Nilo Marinho, Luiz de Gouvêa Ravasco e suas familias, participam a seus parentes e amigos, que a 4 do corrente, falleceu em São Paulo, sua mãe, sogra, avó e tia, d. ANTONIA MARINHO, e convidam para assistirem á missa de setimo dia que, por sua alma, mandam rezar, hoje, terça-feira, 11 do corrente, ás 9 1\|2 horas, no altar-mór da egreja da Irmandade da Santa Cruz dos Militares. 1360

Alzira Borges dos Santos

Manoel dos Santos Quelhas e seus enteados, Albino Borges Monteiro e senhora, Ataliba Borges Monteiro e senhora, Adherbal Borges Monteiro e senhora, Albino Borges Monteiro Junior e senhora, America Borges de Gouvêa, Abigail Borges Garcia, Jacintho Moreira Garcia e o dr. Adalberto Borges de Gouvêa, penhorados, agradecem a todos que se dignaram acompanhar o feretro de sua idolatrada esposa, mãe, filha, irmã, cunhada, tia e madrinha, ALZIRA BORGES DOS SANTOS, e de novo convidam para assistirem á missa de setimo dia, que por sua alma mandam celebrar amanhã, quarta-feira, 12 do corrente, ás 9 horas, na Cathedral de Nictheroy, e desde já se confessam summamente gratos ás pessoas que comparecerem a esse acto de religião.

Bernardino Pereira da Silva Monteiro

(1º ANNIVERSARIO)
(*Bernardino do Largo da Sé*)

Pacheco & Carvalho, successores de BERNARDINO PEREIRA DA SILVA MONTEIRO, convidam ás pessoas de sua amizade e áquellas que cultivaram a desse inolvidavel amigo, a assistirem á missa de 1º anniversario de seu fallecimento, que mandam celebrar por sua alma quinta-feira, 13 do corrente, ás 9 horas, na egreja de São Francisco de Paula, ficando desde já summamente penhorados por esse acto de caridade.

Maria d'Assumpção de Lacerda

Pelo repouso eterno de sua alma, seus filhos, nóras, genros, netos e bisnetos, fazem celebrar uma missa, amanhã, 12 do corrente, ás 9 1\|2 horas, na egreja matriz de Santa Rita desta capital. Para assistil-a, rogam o comparecimento dos seus parentes e pessoas de amizade, protestando inolvidavel reconhecimento. 1475

D. Maria Pia

RAINHA, MÃE DE D. AFFONSO

Mariano Agnello Silva, convida todos os portuguezes, especialmente os nascidos em S. Miguel dos Açores, para assistirem á missa de setimo dia pelo descanso eterno da alma de s. m. a rainha sra. d. MARIA PIA, que será celebrada, no altar de S. Manoel da matriz de N. S. da Candelaria, ás 8 1\|2 horas, hoje, 11 do corrente, por cujo acto de religião e piedade, confessa-se eternamente agradecido. Manda o mesmo celebrar missas no Ceará e na Bahia. 1465

D. Maria d'Assumpção de Lacerda

Dr. Candido de Lacerda e sua familia, dr. Alvaro de Lacerda e sua mulher, Ignacio Gentil de Lacerda e filhos, Antonio de Lacerda e filhos, Francisco A. de Lacerda e sua familia, d. Anna de Lacerda e seus filhos, Firmino Nascimento e sua familia, Rodolpho Athayde e sua familia, mandam celebrar uma missa de trigesimo dia do fallecimento de sua extremosa mãe, sogra e avó, hoje, terça-feira, 11 do corrente, ás 9 1\|2 horas, na egreja de S. Geraldo, no Andarahy Grande, e, para este acto solenne religioso, convidam os demais parentes e amigos, antecipadamente agradecendo. 1495

Torre Eiffel
97 RUA DO OUVIDOR 99
Artigos para luto de homens e meninos
TERNOS de sobrecasaca, fraque, jáquetão e paletot
todo o necessario para luto

MUTILADO

OS PEQUENOS ANNUNCIOS

de ALUGA-SE, VENDE-SE e PRECISA-SE não excedendo de tres linhas, custam no "Correio da Manhã" 200 réis, por tres vezes

Empregados

ALUGA-SE uma moça para arrumadeira ou copeira, praça Duque de Caxias n. 46. 1.365

ALUGA-SE uma sadia e boa ama de leite; trata-se na rua do Hospicio n. 84, sobrado. 1209

ALUGA-SE uma boa lavadeira; na rua das Palmeiras n. 24 — S. Clemente. 1181

ALUGAM-SE duas pardinhas para a roça, copeiras, arrumadeiras, rua Senador Pompeu 176, sobrado. 1.402.

ALUGAM-SE duas creadas da roça para todos os serviços e uma portugueza, cozinha e lava; rua Senador Pompeu 176, sobrado. 1.401.

ALUGA-SE uma moça perfeita arrumadeira, estrangeira ou copeira, afiançada; na rua Luiz de Camões n. 76. 1535

ALUGA-SE por 100$, uma ama de leite, sem filho, nova, sadia e carinhosa; na rua General Camara n. 121, sobrado, fundos. 1320

ALUGAM-SE cozinheiras de forno e fogão, afiançadas, dormem no aluguel; na rua General Camara n. 124, sobrado. 1320

ALUGAM-SE cozinheiras, lavadeiras, amas seccas, copeiras, arrumadeiras e meninas; na rua General Camara n. 124, sobrado, fundos. 1320

ENGOMMAÇÃO — Precisa-se de uma perita contra-mestra ou contra-mestre para a fabrica de camisas à rua Haddock Lobo n. 268. Não sendo habil é escusado apresentar-se. 785

COZINHEIRO — Precisa-se de um ajudante de cozinheiro, estrangeiro, servindo tambem para copeiro (de 15 a 18 annos); na rua Haddock Lobo n. 418. 1435

OFFERECE-SE um moço para ajudante de chauffeur ou pratico de automovel; na rua de S. Pedro n. 260. Aceita qualquer ordenado. 1449

PRECISA-SE de um empregado para cortar capim para 4 animaes, no Realengo, ordenado 30$000 casa e comida; trata-se na rua da Constituição n. 2, sobrado. 1.397.

PRECISA-SE de meio official de barbeiro, na travessa dos Ferreiros (S. Diogo) 33. 1.384.

PRECISA-SE de uma ama secca; paga-se 60$; rua do Cattete 234, loja. 1.388

PRECISA-SE de uma ama de leite de seis a 12 mezes, devendo vir com o filho; paga-se bem; rua General Camara 124, sobrado, fundos. 1.402.

PRECISA-SE de cozinheiras, amas seccas, e mocinhas, para serviços leves; na rua General Camara n. 124, sobrado, fundos. 1321

PRECISA-SE de uma ama secca, boa e carinhosa, na rua Pinto Guedes n. 22. 1195

PRECISA-SE de uma boa cozinheira do trivial: na avenida Gomes Freire n. 130-A, entrada pela praça dos Governadores. 1215

PRECISA-SE de uma menina para serviços leves, para pequena familia; na rua Didimo n. 5 — Villa Ruy Barbosa. 1183

PRECISA-SE de uma pequena para serviços leves, em casa de familia; na rua Duque Estrada n. 124 — Meyer. 1235

PRECISA-SE de creada de confiança, para todo o serviço de um casal e meninas; trata-se bem. Apresentar-se das 6 às 9 da noite, à professora de côrte; rua Visconde de Figueiredo n. 96. 1237

PRECISA-SE de um copeiro ou copeira; na rua da Relação n. 9. 1258

PRECISA-SE de uma cozinheira, dormindo no emprego; na rua Barão de Itapagipe numero 295. 1245

PRECISA-SE de uma creada para cuidar de creanças; no Boulevard, 338, Villa Izabel. 1236

PRECISA-SE de uma cozinheira, que cozinhe perfeitamente o trivial; na rua Dr. Dias da Cruz n. 301 (Meyer). 1217

PRECISA-SE de um caixeiro de botequim, para trabalhar na cozinha e na sala; na rua da Conceição n. 59. 1287

PRECISA-SE de uma pequena de côr, de 13 a 15 annos, para ama secca e serviços leves, dá-se bom tratamento, roupa e algum ordenado; na Estrada Nova da Tijuca n. 20, antigo. 1302

PRECISA-SE de pespontadeiras, montadores e acabadores de botinas para rapaz; na rua Visconde de Itauna n. 211. 1302

PRECISA-SE de boas corpinheiras, paga-se bem: A La Maison Rouge, à rua do Theatro numero 37. 1340

PRECISA-SE de uma arrumadeira que tenha pratica de pensão, à rua do Cattete n. 112-A paga-se bem. 1346

PRECISA-SE de uma cozinheira; na rua Evoneas n. 5, Botafogo. 1345

PRECISA, um casal sério, de conducta afiançada, de tomar conta de alguma casa ou chacara de alguma familia de importancia; que use passar temporada fóra, mediante algum ordenado ajudando os mesmos com attenção por tudo quanto nella exista. Cartas a R. L., para a rua da Carioca n. 5. 1234

PRECISA-SE de lavadeira e engommadeira de lustre, que durma no aluguel; na rua Luiz de Camões n. 76. 1347

PRECISA-SE de uma creada moça para ir para o Ceará; na rua Luiz de Camões n. 76. 1348

PRECISA-SE empregar um moço portuguez, em casa de familia decente e de bom tratamento, é [illegible] a confiança e dá boas informações de sua [illegible] para serviços domesticos e jardim; na rua Arêa Bueno n. 17, casa n. 4 — Botafogo.

PRECISA-SE de uma boa cozinheira, que durma no aluguel, e se occupe de outros serviços em casa de pequena familia; na rua Club Athletico n. 61. 143

PRECISA-SE de empregados para fazer lenha e carvão, por empreitada, matta superior; trata-se na rua Dr. João Ricardo n. 57. 1883

PRECISA-SE de uma cozinheira que cozinhe bem o trivial; trata-se na rua Gonçalves Dias 59, 2º andar. 1093

PRECISA-SE de uma ama secca para seguir com uma familia de tratamento para o Estado do Maranhão, à rua Duque de Caxias n. [illegible] Villa Isabel. Paga-se bem. 1.378.

PRECISA-SE de uma empregada para serviços leves em casa de familia na Chacara da Floresta sobrado n. 2 proximo á Avenida Central.

PRECISA-SE de um ajudante de alfaiate; na rua do Lavradio n. 55, 1º andar. 1522

PRECISA-SE de carpinteiros; na rua da Lapa n. 42. 1549

PRECISA-SE de uma moça sympathica e agradavel, de côr branca, de 18 a 25 annos de idade, para caixa e caixeira de uma confeitaria na cidade de Juiz de Fóra, Estado de Minas. A referida confeitaria é servida por senhoritas, desde dezembro do anno passado; o proprietario é casado, reside com sua familia no estabelecimento, [illegible] às suas auxiliares tratamento paternal e [illegible] respeito e exige das mesmas bom comportamento, só podendo passear ou frequentar diversões em companhia de pessoas da familia do proprietario. Superior ordenado, casa, comida, roupa lavada e engommada, adeanta-se o dinheiro para passagem e despezas de viagem; trata-se hoje até ás [illegible] horas da tarde, no Parc Royal com o sr. Abreu. [illegible] nas officinas do Parc-Royal, rua Uruguayana, esquina da rua do Hospicio, com o sr. Abreu. 1.418.

PRECISA-SE de uma boa lavadeira e engommadeira, na rua Flack n. 51, estação do Riachuelo. 1426

PRECISA-SE de perfeitas engommadeiras, não sendo perfeitas não se apresentem na officina de engommados da rua Senador Dantas n. 34. 1502

PRECISA-SE de uma boa cozinheira para pequena familia; na rua Haddock Lobo numero 271. 1539

PRECISA-SE de uma cozinheira e lavadeira; na rua de S. Leopoldo n. 240. 1504

PRECISA-SE de uma cozinheira; na rua da Assembléa n. 68, 2º andar.

PRECISA-SE de uma creada para pequena familia, que durma no aluguel; na rua da Saude n. 117, casa n. 1. 1530

PRECISA-SE de uma boa costureira; na travessa do Mosqueira n. 20. 1572

PRECISA-SE de um empregado para serviços leves; na rua Senhor dos Passos n. 82. 1580

PRECISA-SE de uma moça para cozinhar e mais serviços leves; na rua do Cattete n. 315, loja de ferragens. 1591

PRECISA-SE de um bom impressor, para machina pequena; na rua Luiz de Camões numero 24. 1585

PRECISA-SE de dois officiaes sapateiros, um para montar e acabar, outro para concertos; na rua Estacio de Sá n. 50. 1592

PRECISA-SE de um menino de 10 annos, mais ou menos, para serviços leves de um casal sem filhos; na rua dos Invalidos n. 165, sobrado. 1554

PRECISA-SE de uma creada para casa de pequena familia, que durma no aluguel; na rua de S. Pedro n. 313, sobrado. 1560

PRECISA-SE de um rapaz de 13 a 14 annos, para creado e serviços leves; na rua Senador Eusebio n. 62, moderno. 1547

PRECISA-SE de dois caixeiros com pratica de seccos e molhados; na rua Sanatorio n. 20-B, Cascadura. 1495

PRECISA-SE de um empregado para seccos e molhados; na Estrada Real n. 2.758, Dr. Frontin. 1500

PRECISA-SE no Boulevard Vinte e Oito de Setembro n. 404, de uma cozinheira que lave roupa de uma creança de collo e de uma copeira e arrumadeira. 1433

PRECISA-SE de uma cozinheira para o trivial; na rua de S. Luiz Gonzaga n. 211. 1443

PRECISA-SE de um bom buteiro; na avenida Central n. 161, sobrado (alfaiataria). 1507

PRECISA-SE de uma menina de 10 a 12 annos, para serviços leves, em casa de um casal; na rua Senador Furtado n. 81, casa 3. 1471

PRECISA-SE de uma cozinheira e lavadeira para pequena familia; na travessa de S. Vicente de Paula n. 2. 1472

PRECISA-SE de uma pequena para serviços leves de casa de uma senhora; para tratar na rua Uruguayana n. 3, das 2 ás 3 1/2 horas da tarde. 1459

PRECISA-SE de uma cozinheira para casa de familia; na rua Dr. Macedo Sobrinho n. 28, largo dos Leões. 1434

PRECISA-SE de uma cozinheira, dormindo no emprego; na rua Barão de Itapagipe numero 295. 1481

PRECISA-SE de uma boa cozinheira; na rua Uruguayana n. 123, sobrado. 1509

PRECISA-SE de uma boa cozinheira para o trivial; na rua Sete de Setembro n. 180. 1576

PRECISA-SE de uma creada para casa de familia, rua Uruguayana 31, 2º andar. 1.403.

PRECISA-SE de uma cozinheira, no becco da Carioca n. 4; travessa da Barreira. 1.385.

PRECISA-SE de um caixeiro com pratica de seccos e molhados, que dê abono de sua conducta; garante-se bom ordenado; trata-se na rua Teixeira Pinto n. 114, armazem, estação do Encantado. 1.368.

PRECISA-SE de uma creada para pequenos serviços, em casa de um casal, Lavradio 143, 2º andar. 1.375.

PRECISA-SE de uma menina, de 12 a 14 annos, para serviços leves, em casa de um casal, rua Santos Rodrigues n. 130, Estacio de Sá. 1.326.

PRECISA-SE de pedreiros, rua Visconde de Itauna n. 293; ordenado 3$500; trata-se com o sr. Raposo. 1.346.

UM compositor-typographo deseja empregar-se como jornaleiro em qualquer typographia; informações na rua Tenente Costa n. 174 — Todos os Santos L. A. M. 1421

Casas, commodos e terrenos

ALUGAM-SE magnificos quartos com optima pensão, e boa mobilia, em casa de familia de tratamento. Tambem se fornece pensão para fóra, por preços medicos; na rua Voluntarios da Patria n. 34.

ALUGA-SE um quarto, a moços solteiros; na avenida Passos n. 103, sobrado. 1579

ALUGA-SE um bom quarto com todas as commodidades ou pessoa séria; na rua da Prainha n. 66.

ALUGA-SE uma casa para pequena familia; trata-se na rua de S. Christovão n. 27, armazem, com o sr. Annibal. 1570

ALUGA-SE com pensão, em casa de familia, a cavalheiro ou casal, um esplendido e arejado quarto; na rua Senador Dantas n. 43 sobrado. 1590

ALUGAM-SE salas e quartos a casaes e moços, rua do Cattete n. 98, 2º andar. 1.376.

ALUGA-SE uma frente com quarto e sala, cerveja na casa, morro da Providencia n. 61, moderno.

ALUGA-SE o 1º andar do predio n. 41 da rua Chefe de Divisão Salgado (Gloria), por 152$ mensaes; tem tres salas, dois quartos, dispensa, cozinha, quintal, etc; as chaves estão no sobrado e trata-se com o dr. Castro, rua do Ouvidor 70, sobrado, das 3 ás 4 da tarde. 1.372.

ALUGAM-SE um bom quarto e sala, na praça Paula Mattos n. 114; trata-se na rua Frei Caneca 126.

ALUGAM-SE, com ou sem pensão, em casa de familia, espaçosa sala de frente e arejados quartos para cavalheiros distinctos; na rua Machado de Assis n. 37, antiga Pinheiro, Cattete. 1.357.

ALUGA-SE um bom commodo em casa de familia, mobilado, a rapaz solteiro; na rua Visconde de Inhauma n. 80, 2º andar. 1.373.

ALUGA-SE perto do palacio presidencial duas luxuosas salas, a casaes ou a rapazes de tratamento, pensão de primeira ordem, banheiros e luz electrica, jardim, preços commodos; trata-se na rua Andrade Pertence n. 4 — Cattete, Pensão Turino.

ALUGAM-SE a 40$, 50$ e 60$, quartos e salas, todos com janellas, cozinha, quintal, banheiro e logar para lavar; na rua do Rezende n. 164 (Chico). 1333

ALUGA-SE uma boa sala e um quarto de frente, com entrada independente, em casa de familia, a duas senhoras ou a um casal sem filhos; na rua Magalhães Couto n. 50, estação do Meyer. 1264

ALUGA-SE um barracão para marcenaria, ou carpinteiro; na rua Barão de S. Felix n. 208, fundos. 1262

ALUGA-SE ou vende-se a casa da Travessa Ornelia, 8 Piedade; as chaves estão na casa em frente; tratar com o sr. João de Araujo na confeitaria Paschoal.

ALUGA-SE por 250$, a confortavel casa da rua Porto da Patria n. 2, em S. Domingos, em pinturas, com duas salas, oito quartos, jardim, etc.; trata-se na rua Sete de Setembro n. 61, com o sr. João. 1272

ALUGA-SE uma casa assobradada, quasi nova, por 150$ mensaes; na rua Floriano Peixoto numero 20, Copacabana; trata-se na rua Nossa Senhora de Copacabana n. 813, armazem; chaves na mesma. 1200

ALUGAM-SE bons quartos com pensão, a rapazes sérios, em casa de familia; na rua de S. José n. 55, 1º e 2º andares. 1299

ALUGA-SE uma habitação com quintal, para familia nos fundos da loja, à rua da Lapa numero 42. 1294

ALUGA-SE um commodo; na rua da Saude numero 149, 2º andar. 1296

ALUGA-SE ou vende-se um predio no centro de terreno, para familia de tratamento, com quatro quartos, tres salas, cozinha, gaz, varanda, jardim, latrina, tanque com chuveiro e bom quintal, á rua Corrêa de Oliveira n. 30 no fim da rua Souza Franco, preço 160$; trata-se no Boulevard Vinte e Oito de Setembro n. 219.

ALUGAM-SE dois gabinetes, à rua do Ouvidor n. 133, 1º andar, tendo um delles agua e esgoto, para lavatorio; ver e tratar das 11 ás 3. 1162

ALUGA-SE um commodo em casa de familia séria, a um casal, no centro da cidade. Carta neste jornal, a A. F. 1523

ALUGA-SE por 30 mil réis, um quarto a empregado do commercio ou senhora só, que seja pessoa séria; na rua Menezes Vieira, antiga dos Invalidos n. 27, sobrado. 1543

ALUGA-SE o sobrado da rua Visconde de Itauna n. 65, com accommodações para familia; as chaves estão em baixo no armarinho e trata-se com a proprietaria, à rua Barão de Petropolis n. 114 — Rio Comprido. 1527

ALUGA-SE o bom sobrado da rua Visconde de Maranguape n. 23, Lapa, com bons commodos para familia; as chaves estão na loja do mesmo e trata-se na rua Buarque de Macedo n. 16. 1541

ALUGA-SE por 200$ mensaes, na rua Paulino Fernandes n. 72, o predio de um pavimento pintado e forrado de novo e com boas commodos para familia asseada; as chaves estão na esquina da rua Voluntarios da Patria n. 153, e trata-se na rua Buarque de Macedo n. 16. 1540

ALUGA-SE a casa da rua de D. Feliciana n. 37; para ver das 10 1/2 às 12 1/2 e tratar na rua Gonçalves Dias n. 85, sobrado, da 1 ás 4 horas. 1537

ALUGA-SE uma sala a moços; na rua Monte Alegre n. 15.

ALUGA-SE a casa da rua D. Maria n. 19, com dois quartos, duas salas, cozinha, etc.; as chaves no n. 13. 1531

ALUGA-SE uma grande casa com cinco quartos, duas grandes salas com todas as commodidades precisas para familia, tem terreno com jardim, por 200$000; na rua de S. Luiz Gonzaga n. 409, Alto do Pedregulho, e trata-se na travessa da Barreira n. 15. 1490

ALUGA-SE a pessoas de tratamento o pavimento superior do sobrado da rua Frei Caneca numero 263, composto de duas salas grandes e dois quartos recentemente pintados e empapelados, podendo o locatario se utilizar da cozinha, aluguel 180$; trata-se no pavimento terreo.

ALUGA-SE o predio n. 20 da rua do Mattoso por 142$ mensaes, tem dois quartos, duas salas, cozinha, despensa e grande quintal, perto do ponto de tres réis, muitas linhas de bonde; informações defronte n. 26. 1477

ALUGA-SE um commodo a casal sem filhos ou a pessoa só, de bom comportamento; na rua José dos Reis n. 119, Engenho de [illegible]

ALUGA-SE o sobrado do 2º andar da rua do [illegible] n. 17; trata-se na loja, onde estão as chaves. 1466

ALUGA-SE o predio á rua dos Coqueiros numero 92, com tres quartos, duas salas, cozinha, tanque e quintal, preço 130$; as chaves estão no n. 102, e trata-se no Boulevard Vinte e Oito de Setembro n. 219, vende-se o mesmo. 1468

ALUGAM-SE uma grande sala de frente e quarto, por 140$, a um casal de tratamento; na rua da Lapa n. 83, e quarto 50$ e 60$000. 1433

ALUGA-SE um commodo a um casal sem filhos; na rua Senador Furtado n. 81, casa 3. 1470

ALUGA-SE em casa de familia e perto dos banhos de mar, um bom commodo, a pessoa séria; na praia do Russell n. 180, bondes do Flamengo. 1457

ALUGA-SE uma esplendida sala de frente, com optima pensão, a casal ou a dois rapazes distinctos, tambem se fornece pensão para fóra, garante-se asseio e variedade; na rua Taylor n. 22, casa de familia. 1456

ALUGA-SE por 200$, o predio à rua Aurea numero 107, Santa Thereza, quatro quartos, duas salas, grande porão habitavel, jardim, quintal, com sahida para a rua dos Junquilhos, bonde à porta. Vê-se todos os dias das 3 ás 5 horas, e trata-se com Almeida, Ouvidor n. 82. 1446

ALUGA-SE na rua Benjamin Constant n. 10, uma sala de frente. 1472

ALUGA-SE uma sala para familia e quartos para moços solteiros; na rua Silva Manoel n. 174, ponto dos bondes. 1442

ALUGA-SE um bom quarto com ou sem mobilia, só a moços solteiros, em casa de familia, tem banho quente e frio; na rua dos Arcos numero 41. 1438

ALUGA-SE um quarto em casa de todo o respeito, para dois senhores ou casal que trabalhe fóra e não tenha creanças; na rua Frei Caneca n. 78, sobrado. 1431

ALUGAM-SE commodos mobilados, com pensão, a casados e solteiros, na Pensão Allemã, á rua do Riachuelo n. 381, chacara. 1427

ALUGA-SE um magnifico aposento mobilado e com pensão, em casa de senhora séria, pagamento adeantado; na rua de Santo Amaro numero 59. 1428

ALUGA-SE o sobrado do predio da rua de São Pedro n. 220; trata-se na loja do mesmo. 1501

ALUGAM-SE uma boa sala de frente e bom quarto; na rua do Rezende n. 96, a familia de respeito ou senhor sério. 1506

ALUGA-SE um bom gabinete com direito á sala mobilada; na rua do Theatro n. 19. 1518

ALUGA-SE uma boa sala de frente, em casa de familia, propria para rapaz solteiro; ver e tratar na rua Ypiranga n. 126. 1492

ALUGA-SE por 43$ adeantados, um grande quarto e algumas serventias na sala de jantar e cozinha; rua Martins Lage n. 131 (proximo á de Miguel Fernandes — Meyer). 2499

ALUGA-SE um quarto bem mobilado para homem só; na rua do Cattete n. 38, moderno. 1451

ALUGAM-SE os fundos da loja com quintal, para familia; na rua da Lapa n. 42. 1548

ALUGA-SE a casa da rua Valença n. 44, com duas salas, tres quartos, cozinha, despensa e bom quintal, por 170$; trata-se na rua Senhor dos Passos n. 30, sobrado. 1561

ALUGA-SE o armazem da rua dos Invalidos n. 90; trata-se no 1º andar.

ALUGAM-SE sala e quarto de frente; na rua Senhor de Mattosinhos n. 35, por setenta mil réis, em casa de um casal sem filhos, com direito á cozinha e quintal. 1565

ALUGA-SE a moços do commercio ou a casal sem filhos, uma esplendida e arejada sala de frente com espaçoso quarto, gaz, limpeza, banhos frios e quentes, em casa de familia, muito séria e sem creanças; na avenida Mem de Sá n. 110, sobrado. 1362

ALUGA-SE um bom quarto, com pensão, em casa de familia; na rua General Camara numero 78, proximo á Avenida. 1546

ALUGA-SE em casa de familia, um bom commodo com ou sem pensão; na rua do Passeio n. 110, largo da Lapa. 1566

ALUGA-SE um quarto com pensão; na rua da Carioca n. 53, segundo. 1564

ALUGA-SE uma casa em avenida, por 90$, com duas salas, dois quartos, cozinha e quintal, etc.; informa-se na rua da Paz n. 84, Rio Comprido. 1558

ALUGA-SE um bom quarto, em casa de familia, a casal sem filhos; na rua Mourity n. 103. 1288

ALUGAM-SE, em casa de familia, dois commodos, a casal decente e sem filhos; na rua de S. Pedro n. 314, 2º. 1281

ALUGAM-SE bons commodos a 13$, 20$, 25$, 30$ e 40$; na rua Souza Cruz n. 1, antigo; para ver e tratar no mesmo. Andarahy. 1283

ALUGA-SE por [illegible] mensaes, uma casa com dois quartos, duas salas, casa, banheiro, e mais dependencias, rua Angelica n. 99, Meyer, e para tratar na rua Bahia n. 11, S. Christovão; as chaves estão no n. 99 da mesma. 1260

ALUGA-SE o novo e confortavel predio da rua Campos Salles n. 93; para ver e tratar na mesma rua n. 85. 1273

ALUGAM-SE bons commodos, na rua dos Arcos 27 e rua Senador Pompeu 132, só para solteiros. 286.

ALUGAM-SE a casaes e rapazes boas e confortaveis salas, quartos, pensão e todas as commodidades, preços razoaveis; trata-se na rua Andrade Pertence n. 4 — Pensão Turino.

ALUGA-SE, a uma ou duas senhoras, de muito respeito e tratamento, um grande quarto e uma alcova com janellas; na rua do Cattete n. 291, sobrado. 1052

ALUGAM-SE, para casal ou cavalheiros respeitaveis, magnificas salas de frente com alcova e mais quartos interiores, tudo com mobilia, é casa nova, com magnificos banheiros, luz e todas as dependencias, com o maior conforto que se possa desejar; avenida Mem de Sá n. 102, telephone 526. 1056

ALUGA-SE com pensão, a um ou dois rapazes do commercio, um esplendido quarto, em casa de familia; na rua Senador Dantas n. 42, sobrado. 1324

ALUGAM-SE dois aposentos arejados e limpos, proprios para um casal sem filhos ou duas senhoras sós, logar de socego, com cozinha e quintal; na rua Ypiranga n. 100, sobrado III. 1330

ALUGA-SE um grande armazem, bem claro e arejado, no centro da cidade; trata-se na rua de S. Pedro n. 134. 1329

ALUGA-SE por 110$ mensaes, uma casa, com duas salas, dois quartos, grande cozinha e quintal, perto do mar; na rua Vinte e Oito de Agosto n. 149 — Ipanema. 1314

ALUGA-SE um bom quarto em casa de familia, para rapaz solteiro, com ou sem pensão; na rua Visconde de Itamaraty n. 155. 1130

ALUGAM-SE bons commodos para casal ou senhores estrangeiros, com ou sem mobilia; na rua das Laranjeiras n. 456. 1334

ALUGAM-SE um quarto e saleta, a casal sem filhos, em casa de familia; na ladeira do Vianna n. 7 — Catumby. 1325

ALUGA-SE um bom e espaçoso commodo, de frente, com pensão, em casa de familia, a casal ou dois rapazes do commercio; na rua do Hospicio n. 2, 2º andar. 1316

ALUGAM-SE grandes salas, bons quartos, sem pensão, de 1 de agosto em deante, desde já pode-se ver e tratar na rua da Lapa n. 26, sobrado. 1383

ALUGA-SE, barato, um espaçoso quarto com optima pensão, a pessoas de tratamento, em casa de familia; na rua do Cattete n. 29, proximo ao jardim da Gloria. 1190

ALUGA-SE a casa à rua Alice n. 84, Laranjeiras; as chaves no armazem da esquina e trata-se na rua da Constituição n. 62. 1194

ALUGA-SE uma boa sala de visitas, com entrada independente, em casa de familia; na rua Francisco Eugenio n. 196 — S. Christovão. 1184

ALUGAM-SE pequenas habitações mobiladas, de porta e janella, com sala, quarto e cozinha; na rua Collina n. 26, no Estacio de Sá, Avenida de França. 149

ALUGA-SE por 300$, a casa da rua Barão de Pirassinunga n. 62, tem cinco quartos, porão habitavel e vasto jardim (está aberta). 1029

ALUGA-SE em casa de familia, a um ou dois rapazes, com pensão, um esplendido quarto; rua do Ouvidor 76, 2º andar. 1.386

ALUGAM-SE em Ipanema, ponto dos bonds, casas novas, com optimos commodos, e luz electrica, a 120$ e a 170$; trata-se ao lado, n. 69, ou á rua da Alfandega n. 81. 1.393.

ALUGA-SE em Ipanema, ponto dos bonds, espaçoso armazem, com morada e grande quintal, em frente á praça; trata-se ao lado, ou á rua Alfandega 81. 1.394.

ALUGA-SE por 80$000, com fiador, a casa da rua da America 127; as chaves estão no n. 122 da mesma rua e trata-se na rua Haddock Lobo, 23. 1.390.

ALUGAM-SE uma sala bem mobilada e um quarto, a moços solteiros ou a casal decente, em casa de familia; rua do Rezende 91. 1.396

ALUGAM-SE quarto e sala em casa de familia, na rua José de Alencar n. 78, Catumby, com larguras bastante. 1.398.

ALUGA-SE a casa da rua Leoncio de Albuquerque, antiga travessa da Mangueira n. [illegible] (Saude); para ver das 11 á 1 tratar da 1 ás 4 na rua Gonçalves Dias 85, sobrado. 1.401.

ALUGA-SE um quarto, á rua General Polydoro n. 172 — Botafogo. 1314

ALUGA-SE uma sala de frente por 30$000, em casa de familia, a um casal sem filhos ou a duas moças que trabalhem fóra, na rua Visconde de Caravellas 87, casa 4. 1.412.

ALUGA-SE o vasto e bello armazem da avenida Mem de Sá 102. Está aberto das 8 ás 9 horas da manhã. 1.409.

ALUGA-SE a casa da rua Marechal Floriano n. 80, Copacabana; trata-se na rua de S. Pedro n. 68, sobrado. 1161

ALUGA-SE ou vende-se, em Jacarépaguá, o sitio todo arborisado, com grande casa para familia, á rua Baroneza n. A-2; as chaves, por favor, na casa proxima e trata-se na rua Santos Rodrigues n. 25. 1168

ALUGAM-SE uma sala e alcova, a um casal, em casa de um só casal, a casa tem um grande quintal e abundancia d'agua; na rua Polyxena n. 39, Botafogo. 1217

ALUGA-SE a loja do predio da rua da Quitanda n. 158; trata-se no sobrado. 1208

ALUGA-SE uma esplendida sala luxuosamente mobilada, luz electrica, banheiro, jardim, preços commodos para casaes ou rapazes solteiros; trata-se na rua Andrade Pertence n. 4 — Cattete. Pensão Turino. 1214

ALUGA-SE um bom commodo, em casa de um casal sem filhos; na rua Dr. Souza Neves numero 8. 1219

ALUGA-SE em casa de familia, a um casal sem filhos ou a duas pessoas sós, um sobradinho, com sala e dois quartos, independente e tudo com janellas; rua Emerenciana n. 59, S. Christovão. 1224

ALUGA-SE, em Copacabana, uma esplendida casa, rua Furquim Werneck n. 19, e outra perto, rua Domingos Ferreira n. 92; as chaves estão com o sr. Salgado, á rua Nossa Senhora de Copacabana n. 841, perto da de Furquim Werneck, onde se trata. 1154

ALUGA-SE um espaçoso e confortavel quarto, com frente para a avenida Beira-Mar; trata-se na praia do Flamengo n. 14. 1226

ALUGA-SE um bonito gabinete, em ponto proprio para um consultorio ou dentista e bons commodos a rapazes do commercio; na avenida Mem de Sá n. 31, trata-se na mesma com a familia da casa. 1166

ALUGA-SE um bom commodo de frente, em casa de familia séria, onde não ha outros inquilinos, a um senhor de respeito; na rua Silveira Martins n. 48, sobrado. 1170

ALUGA-SE o chalet da rua Imperial n. 140, Meyer; as chaves no mesmo e trata-se na rua General Camara n. 309, das 11 ás 4 da tarde. 1180

COMPRA-SE uma ou mais casinhas pequenas, que tenham terreno; informações para a rua do Areal n. 57, casa 11, a M. P. I. 1526

PRECISA-SE de dois bons quartos, em casa de familia de tratamento, com ou sem pensão, para tres pessoas. Resposta á redacção desta folha, com as iniciaes L. U. 231

PRECIZA-SE de uma casa com 8 quartos, 3 salas, desde o largo dos Leões até Gloria. Informações no «Correio da Manhã».

PRECISA-SE de um quarto de 20$ a 25$ no centro da cidade, para um moço do commercio, resposta a A. J. caixa do Correio 258. 1.416.

PRECISA-SE comprar uma casa em Copacabana ou Leme, com 3 quartos, duas salas e quintal, até o preço de 15 contos, Riachuelo 145, 1º.

PRECISA-SE de uma boa cozinheira para familia de tratamento, Riachuelo 145, 1º. 1.370.

PRECISA-SE de uma cozinheira; no becco da Carioca n. 4, travessa da Barreira. 1551

PRECISA-SE de um quarto para um moço sério, em casa de familia, até 20$ ou 25$; do Cattete á Lapa. Resposta na rua Primeiro de Março numero 4, sobrado. 1497

PRECISA-SE de uma sala e um quarto, nas immediações da rua Larga, Uruguayana, Alfandega, S. Pedro, General Camara, Hospicio, Avenida, sendo da rua do Ouvidor para a Prainha, para um casal casados recentemente. Cartas neste escriptorio, com as iniciaes O. S. 1296

PRECISA-SE de uma casa para pequena familia e sem filhos, da estação da Mangueira até á Piedade, pelo preço de 70$ até 100$; para tratar com o sr. Raymundo, á rua Visconde de Rio Branco n. 43, 1º andar, das 8 ás 9 horas da manhã. 1517

QUARTO. Precisa-se de um de 20$ a 25$, no centro da cidade para um moço de commercio; resposta á A. J. Caixa do Correio 258. 1.417.

TERRENO — Compra-se um, de 8 a 10 metros por 40 de fundos, perto dos bondes e trens, nas estações de S. Francisco Xavier e Rocha. Escrever para Alfredo Ribeiro, nesta redacção.

UM moço que trabalha fóra, deseja um commodo de frente, só para dormir, e aos domingos; quem tiver dirija carta, para a rua Santos Rodrigues n. 17, com as iniciaes F. T. 1559

VENDE-SE: 23:000$, um predio em Botafogo; 25:000$, predio na rua S. Francisco Xavier, com grande terreno; 50:000$, chacara na rua Conde de Bomfim, de 60 m. x 280 m.; 18:000$, quatro predios na rua Mariano Procopio; 24:000$, predio na rua do Uruguay; 9:000$, predio assobradado, proximo á estação Maritima; 55:000$, predio novo, no Cattete; 15:000$, predio novo e chacara, na estação do Meyer; 11:000$, predio novo, para negocio, no Estacio de Sá; 14 m. x 44 m. na rua Araujo Lima, por 21:600$; na rua do Ouvidor n. 56, sobrado, frente, Caetano.

VENDE-SE uma casa em Dr. Frontin, junto á estação; trata-se na Cooperativa Barbosa. 1225

VENDEM-SE, em Pinheiro, por 7:000$, tres casas, situadas junto á padaria, e por 3:000$ a chacara proximo á chave de cima da E. de Ferro.

VENDEM-SE dois lotes de terreno, em esquina, na rua Visconde de Santa Isabel, em frente ao Portão do Jardim Zoologico; trata-se na praça do Engenho Novo n. 34. 2037

VENDE-SE uma boa situação, em Nictheroy (Santa Rosa), com boa casa e boa agua; trata-se com d. Antonio Gomes da Costa, no mesmo logar pegado á residencia do sr. capitão Olavo Guerra; correspondencia para a rua de Santa Rosa n. 32.

VENDE-SE barato na Casa Affonso Rego — Ao Grande Barateiro — Fazendas, modas e armarinho. Não comprem sem ver os preços nesta casa, Rua 19 de Fevereiro n. 39.

VENDE-SE em leilão, no dia 12 do corrente, á 1 hora da tarde, pelo leiloeiro J. Lages, o magnifico predio da rua Cunha Barbosa n. 53, Saude, livre e desembaraçado. Póde ser visto a qualquer hora. 1311

VENDE-SE um predio, á rua dos Coqueiros n. 92, com seis quartos, quatro salas, duas cozinhas, duas latrinas, dois tanques, quintal, area, rendendo 200$, por 13:000$; trata-se no Boulevard Vinte e Oito de Setembro n. 219. 1464

VENDE-SE, no Rio das Pedras, um grande terreno, todo cercado e arborizado, e com uma pequena casa coberta de zinco; para ver e tratar no Becco Saquarema n. 8 Rio das Pedras. 1185

VENDE-SE uma casinha terrea, de tijolos e telhas, com terreno de 11 x 50 metros, em Anchieta; com o sr. Zanina. 1186

VENDE-SE a casa assobradada da rua S. Januario n. 112, com duas salas, tres quartos, jardim, etc.; trata-se com o proprietario, á rua General Argollo n. 105. 1279

VENDE-SE, á rua Nossa Senhora de Copacabana, um predio de porão habitavel e sendo de boa construcção, com muito boas accommodações e trata-se com o dono, no mesmo, e informa-se á rua Sete de Setembro n. 33 (casa de frutas). 1192

VENDE-SE o predio da rua da Luz n. 93; trata-se no mesmo. 1313

VENDE-SE, por 11:500$, um terreno, á rua Santa Clara (Copacabana), prompto para edificar; rua do Rosario 165, sr. Britto. 1167

VENDE-SE um bom chalet por 4:800$, tendo duas salas, dois quartos, cozinha, agua encanada, tanque e chuveiro; está reformado de novo, estando alugado por 70$, negocio decidido; é um bom emprego de capital; não se admittem intermediarios, terreno de esquina, 22 metros de frente por 40 e tantos de fundos, na rua Pinheiro n. 56 Sampaio, a 15 minutos da estação ou 5 do bonde de Cascadura, e trata-se na estação Dr. Frontin, rua de Cascadura n. 1, com o proprietario. 1210

VENDE-SE um predio, em Botafogo, com sete quartos, completamente novo, proprio para familia de tratamento; para mais informações com o sr. Duque, á rua General Camara n. 363, sobrado das 2 ás 4. 1204

VENDE-SE o esplendido palacete na rua Uruguay, 160, acabado de construir para moradia do proprietario, com todos os confortos e requisitos hygienicos; para ver e tratar directamente com a proprietaria na rua Uruguay 158; preço 45:000$.

VENDEM-SE tres casas, na rua Albano n. 14 A, em Jacarépaguá, com agua encanada e bastante terreno, preço 3 contos de réis; trata-se com o proprietario, na rua Paula Brito n. 124 A, Andarahy, das 2 ás 6 horas da tarde. 1539

VENDEM-SE superiores lotes de terrenos 11 x 60 e 11 x 24 prolongamento da rua Uruguay, tendo agua, gaz e esgotos, entre a rua Barão de Mesquita e Maxwel; preço 2:500$ e 4:800$. Trata-se na rua Uruguay, 158.

VENDEM-SE tres lotes de terrenos, a 300$ o lote, juntos ou separados, á rua Bella Vista n. 17, esquina da rua Medeiros, proximo á rua D. Luiza, estação da Piedade; trata-se na rua D. Laura de Araujo n. 72. 910

VENDE-SE, por 7 contos, um predio com tres quartos, duas salas, cozinha, tanque, com 20 metros de frente por 40 de fundos, no Meyer; trata-se com o sr. Moraes Junior, rua do Rosario n. 120, sobrado, canto da Avenida. 1278

VENDE-SE, por 12:000$, um bonito predio, nos suburbios; trata-se na rua Evaristo da Veiga n. 67, sobrado. 938

VENDE-SE, por 28 contos, um predio novo, na rua do Riachuelo, com todas as condições hygienicas; trata-se com o sr. Moraes Junior, rua do Rosario 120, sobrado, canto da Avenida. 1279

VENDE-SE, por 47 contos, um predio, na rua Quitanda; trata-se na rua do Ouvidor n. 159, sobrado, com Barbosa. 1257

VENDEM-SE dois lotes de terreno, na rua Vinte de Novembro (Ipanema); trata-se na rua do Ouvidor n. 159, sobrado, com Barbosa. 1252

VENDE-SE, por 24 contos, um predio, na rua Dr. Hilario de Gouvêa (Copacabana); trata-se na rua do Ouvidor n. 159, sobrado, com Barbosa. 1251

VENDE-SE, por 10 contos, uma avenida, em Villa Isabel, dando uma renda mensal de 340 mil réis; trata-se na rua do Ouvidor n. 159, sobrado, com Barbosa. 1254

VENDE-SE, por 40 contos, um predio, na rua Voluntarios da Patria; trata-se na rua do Ouvidor n. 159, sobrado, com Barbosa. 1255

VENDE-SE, por 28 contos, um predio, na travessa do Oliveira; trata-se na rua do Ouvidor n. 159, sobrado, com Barbosa. 1256

VENDE-SE, por 23:000$, um sobrado com negocio, rende 36$ na rua Frei Caneca; por 45:000$, em Botafogo, um sobrado novo; no Meyer um palacete, por 30:000$; por 10:000$, na rua Costa Lobo, uma boa casa, para um casal de nobres; trata-se com o dono, na rua Cornelio n. 14 S. Christovão, das 8 ao meio-dia. 1221

VENDE-SE o magnifico terreno á rua D. Maria Romana n. 34, proximo ao Derby-Club, prompto a ser edificado, com 14 metros de frente por 40 de fundos; trata-se á rua Visconde de Inhaúma n. 62. 1282

VENDE-SE, por 22:000$ ou aluga-se por 216$ a casa da rua da Independencia n. 42, muito proxima ao jardim e á praia de Icarahy; as chaves estão no n. 44. 1271

VENDE-SE uma excellente fazenda de criar com 80 cabeças de gado, animaes de sella, carro de bois, tendo optimos pastos cercados de arame farpado, matta virgem, casa excellente, optimo clima, a mais 500 metros acima do nivel do mar, muito boa agua. Está retirada 9 kilometros da Barra do Pirahy; vende-se barato; para tratar e ver com o sr. Manoel Queiroz, na Barra do Pirahy, rua Christiano Ottoni n. 16. 1441

VENDE-SE um solido predio, proximo á rua Coelho, e um dito á rua S. Luiz Gonzaga, proximo ao largo da Cancella, todos na lei e em conta; trata-se á rua Frei Caneca 422. 1430

VENDEM-SE, por 30:000$, dois predios, á travessa Muratori; 1:500$, um terreno, á rua Mourão, estação do Meyer, com bondes á porta; trata-se á rua Gonçalves Dias 85, sobrado, com o Britto.

VENDE-SE, por 80:000$, o predio da rua Santa Luzia n. 232, proximo á Avenida Central; trata-se com Virgilio Benevides, rua do Cruzeiro n. 5, Nictheroy. Não se acceitam intermediarios.

VENDE-SE um terreno de 11 por 40, rua Guilhermina, Encantado, com bondes á porta; trata-se na rua Carolina Machado n. 132, Madureira. 1478

VENDE-SE uma casa, na rua S. José n. 24, estação de Madureira; informa-se no madeireiro. 1421

VENDEM-SE duas casas, em centro de chacara por 18:000$, sendo uma grande, no Engenho Novo; rua da Matriz n. 161, fim da rua. 1520

VENDE-SE uma casa, em Dr. Frontin, para pouco dinheiro; rua de S. Pedro 180. 1521

VENDE-SE, por 3:500$ cada um, dois magnificos predios, á rua Palmyra ns. 64 e 66, a tres minutos da estação da Piedade, de construcção moderna, com jardim na frente, platibanda e bom quintal; tem cada um duas salas, dois quartos, cozinha, porão habitavel; podem ser vistos a qualquer hora, e trata-se com o sr. Fernandes, rua do Ouvidor 68, sobrado, das 12 ás 5. 1515

VENDE-SE, no dia 14 do corrente, ás 3 horas da tarde, pelo leiloeiro J. Lages, o magnifico predio da rua Adalgiza n. 19, a dois minutos da estação da Piedade. A venda é feita livre e desembaraçada; este predio é situado em centro de grande terreno arborizado e tem accommodações para numerosa familia. 1516

VENDE-SE, barato, metade á vista e o resto a prazo, lotes de terreno com 10 m. 40 de fundos, á rua Furtado de Mendonça estação da Piedade; os bondes vão passar á porta; para ver, com o sr. Campos, á rua Gomes Serpa 135, e tratar com Serrano, rua do Carmo 49, sobrado. 1303

VENDE-SE: 18:000$, predio assobradado, em condições hygienicas, no Haddock Lobo; 17:000$, quatro predios, de renda mensal 360$, nas condições da hygiene, no morro do Pinto; rua do Ouvidor n. 56, frente, Caetano. 1483

VENDE-SE, por 10:000$, no Meyer, um bom predio, novo, com esplendidos aposentos; informa-se á rua do Rosario 115, Cartorio, com Carvalho. 1493

VENDE-SE, por 18:000$, no Engenho Novo, um grande sobrado, novo, dando bom rendimento; informa-se á rua do Rosario 115, Cartorio, com Carvalho. 1594

VENDE-SE, na estrada Real, esquina da rua das Mangueiras, um grande terreno de 40 metros e 50 de frente, por 2:800$; tem bonde na frente, 5 minutos da estação da Piedade; um dito, em Todos os Santos, de 14 e 60 por 66, 1:700$; trata-se na rua Uruguayana n. 120, das 12 ás 5. Valentim. 1466

VENDE-SE, por 22:000$ perto do Meyer, uma das melhores chacaras daquella localidade, predio com todas as regras da hygiene, com todos os requisitos para numerosa familia de tratamento; tem 90 metros de frente por 100 de fundos, todo arborizado, bem tratado pomar e bonito jardim; informa-se á rua do Rosario 115, Cartorio, com Carvalho. 1482

VENDE-SE, por 12:000$, perto de Villa Isabel, um grande terreno, prompto a edificar-se, servindo para uma esplendida avenida; informa-se á rua do Rosario n. 115, Cartorio, com Carvalho. 1482

VENDE-SE, por 4:000$, na rua Itapirú, um predio, com todas as regras da hygiene e bom terreno; informa-se á rua do Rosario 115, Cartorio, com Carvalho. 1482

VENDE-SE, por 1:300$, no Engenho Novo, um lote de terreno, prompto a edificar-se; informa-se á rua do Rosario 115, Cartorio, com Carvalho. 1482

VENDE-SE um bom predio de sobrado, em uma das ruas transversaes no Boulevard Vinte e Oito de Setembro, em Villa Isabel, com 22 metros de frente por 100 metros de fundos; o predio é no centro do terreno e ao lado, com jardim na frente, tem tres sacadas de frente, escadaria de pedra, dando para uma grande varanda que toma toda a extensão da casa; tem tres grandes salas, cinco grandes quartos, todos com janellas para a varanda, boa cozinha e um bom porão habitavel; em frente á casa tem um chalet com tres grandes salas. O terreno dá fundos para outra rua; tem ahi dois chalets, que estão alugados por 100$ existindo mais dependencias; trata-se á rua do Rosario 161, com Mourão, de 1 ás 4 horas, ou á rua Souza Franco n. 47, Villa Isabel. 1504

VENDE-SE o predio novo, meio assobradado, por 9:000$, á rua Conselheiro Costa Pereira transversal ás ruas Ferreira Nunes e Visconde de Itamaraty, com bom terreno e entrada ao lado, com tres janellas, duas salas, tres quartos e mais dependencias, estando plantado com arvores fructiferas; trata-se á rua do Rosario n. 161, fundos com Mourão, de 1 ás 4 horas, ou á rua Souza Franco n. 47, moderno, Villa Isabel. 1504

VENDE-SE um bom predio novo, por 3:000$, na rua Cardoso, Piedade, com 11 m. de frente por 37 m. de fundos, porta ao centro, uma janella de cada lado, sala, quarto, cozinha e mais dependencias, jardim na frente e os fundos com arvores fructiferas; trata-se á rua do Rosario n. 161, com Mourão, de 1 ás 4 horas, ou á rua Souza Franco n. 47, Villa Isabel. 1504

VENDEM-SE dois bons predios novos, por 16:000$, assobradados, com duas janellas de frente e entrada ao lado, com duas grandes salas, dois bons quartos e mais dependencias, illuminados a luz electrica, na rua dos Artistas (Aldeia Campista), rendendo 240$; trata-se com Mourão, á rua do Rosario n. 161, de 1 ás 4 horas, ou á rua Souza Franco n. 47, Villa Isabel. 1504

VENDE-SE um predio por 5:000$, na rua Paraná, na Piedade, com 10 m. de frente por 94 m. de fundos, dando os fundos para a travessa Dias Pereira, com duas salas, tres quartos, cozinha e mais dependencias; todo plantado com arvores fructiferas; trata-se á rua do Rosario n. 161, com Mourão, de 1 ás 4 horas, ou á rua Souza Franco n. 47, Villa Isabel. 1504

VENDE-SE um bom predio por 12:000$, na rua Dr. Ferreira Pontes (Andarahy), com 27 m. de frente por 50 m. de fundos, com duas grandes salas, cinco quartos, despensa, corredor, saleta e mais dependencias, todo murado e com gradil de ferro na frente; todos os commodos têm janellas, com arvores fructiferas; trata-se á rua do Rosario n. 161 (fundos), com Mourão, de 1 ás 4 horas, ou á rua Souza Franco n. 47, Villa Isabel. 1504

VENDEM-SE lotes de terrenos, com casas de madeira, a prestações de 30$ mensaes, ou simplesmente terrenos e sitios com pomar, suburbios da linha auxiliar, estação Andrade Araujo; trata-se com Benigno Armada. 882

VENDE-SE, no Meyer, a casa da rua Imperial n. 232, com tres salas, quatro quartos, quintal e mais dependencias; ver a qualquer hora e trata-se á rua dos Benedictinos n. 28, loja. 677

VENDE-SE uma avenida com 11 casinhas está reformada sob as exigencias da hygiene, está em logar de primeira ordem e rende 600$ mensaes. Tem grande terreno nos fundos, e perto dos bondes da Tijuca e S. Francisco Xavier; trata-se á rua Conselheiro Barros n. 2, Rio Comprido.

VENDEM-SE dois predios, á rua Constancia Teixeira ns. 20 e 22, esquina da rua Basilio, estação do Meyer, acabados de construir á esquina e para negocio, assim como se aluga com contrato o armazem; trata-se nos mesmos. 868

VENDE-SE, por 22:600$, um bonito predio novo, no melhor logar de Copacabana; informa-se á rua do Rosario 115, Cartorio, com Carvalho. 148

VENDEM-SE tres lotes de terreno, á rua Luiz Barbosa, proximo á praça Sete de Março, em Villa Isabel; um lote na esquina da rua Theodoro da Silva; tratar á rua Dr. Maciel n. 103, esquina da rua Coronel Figueira de Mello, Villa Isabel. 1081

VENDEM-SE terrenos em lotes, perto da estação de Todos os Santos e de bondes, logar muito saudavel; trata-se á rua José Bonifacio 81, venda.

VENDE-SE uma casa para regular familia, com todas as commodidades, perto da estação de Todos os Santos e bondes á porta; trata-se á rua José Bonifacio n. 81, venda.

VENDEM-SE lotes de terreno á rua Sarah, esquina da rua de S. Bento, estação de Anchieta; trata-se á rua do Ouvidor 80 com o sr. Maia.

VENDE-SE uma casa por 900$ tendo duas salas e quatro quartos, nova; á rua Capitão Macieira n. 3, D. Clara. 762

VENDEM-SE predios, terrenos, dá-se dinheiro sob hypothecas, alugueis de predios, inventarios, apolices, heranças, cauções de titulos; rua do Rosario 120 sobrado, canto da Avenida, com o sr. Moraes Junior.

VENDE-SE uma casa com dois quartos, duas salas e cozinha, com agua, 11 metros de frente por 66 de fundos a minutos da estação do Encantado, rua Botafogo n. 32, moderno. 1351

VENDE-SE: 10 m. x 30 a 3:500$, na estação da Rocha; dinheiro a 9 e 10 o/o ao anno, sob hypotheca; na rua do Ouvidor n. 56, sobrado, frente, Caetano. 1366

VENDE-SE, ou antes, liquida-se muito barato dez casinhas, hygienicamente preparadas, em centro de terreno murado e independente para cada uma; negocio decidido, na rua Pinheiro Guimarães n. 59, bondes da Real Grandeza á esquina. Rendem de 860$ a 900$000. 761

VENDEM-SE magnificos lotes de terrenos, em prestações e á vista, faz-se construcções de predios e reconstrucções, na estação de Anchieta E. F. Central; trata-se no mesmo logar, com o sr. Luiz Costa, aos domingos e quartas-feiras.

VENDEM-SE e compram-se predios e terrenos. Trata-se com Luiz Costa. Rua do Hospicio n. 144.

VENDEM-SE as seguintes propriedades; trata-se com o sr. Medeiros, rua do Rosario n. 147, de 1 ás 5:

35:000$ grande sobrado, na Cidade Nova;
50:000$ predio, á rua da Candelaria;
70:000$ solido predio, á rua Marquez de Abrantes;
45:000$ dito novo, á rua S. Clemente;
20:000$ optimo predio, á rua General Argollo;
90:000$ grande chacara, á rua Humaytá;
12:000$ grande terreno, em Botafogo;
9:500$ terreno, em Botafogo;
80:000$ predio e chacara, á rua Voluntarios;
45:000$ dito, á rua Jockey-Club;
32:000$ dito novo, na Gloria;
50:000$ dito, á rua S. Clemente;
55:000$ palacete, á rua Delphim;
130:000$ grande predio, á rua Voluntarios;
12:000$ predio regular, á rua S. Januario;
80:000$ grande predio, no Cattete.

Tenho outros predios, além dos annunciados tanto no centro commercial, como na zona de Botafogo. 1346

VENDEM-SE optimos terrenos, á vista e a prestações, em Ramos, suburbios da linha do Norte, Estrada de Ferro Leopoldina, servidos por trens, distantes da estação dois minutos, planos e promptos a edificar, logar salubre, temperatura agradavel e livre de impostos, proximos de agua, do traçado dos bondes electricos e a 20 minutos da estação da Praia Formosa; para ver e tratar na estrada de Itararé n. 7, das 1 horas da tarde em deante, e á rua Quatro de Novembro n. 145 moderno, antigo 13, Ramos a qualquer hora, aos domingos, feriados e santificados. 1727

Diversos

A Casa Excelsior, rua Marechal Floriano, 41 e rua do Passeio, 70, tem optimas officinas para concertos de gramophones, relogios, bicycletes, machinas de costura e de escrever. Manda-se buscar ao domicilio, mediante pedido por escripto. Preços modicos e trabalho garantido.

ALUGAM-SE placas, taboletas, paineis, ou quaesquer annuncios; na rua Luiz Gama n. 53 — Theatro Recreio, com o Cunha. 1074

ALUGAM-SE a 30$, bons commodos, para familia, tem terreno para lavar; na rua Vinte e Oito de Setembro n. 45 — Muda da Tijuca. 1233

ALUGASE, quero dizer, senhores noivos, por falta de moveis não deixeis de vos casar. Si tendes vontade e si já tendes noiva ide á rua do Hospicio n. 258, que lá te venderão todo o mobiliario, a prestações de 2$ por semana, sem fiador. 1327

ALUGAM-SE creadas e dão-se cartas de fianças, para casas, boas firmas; rua General Camara n. 124, sobrado, fundos. 1322

A VIUVA FERNANDINA pede um obolo aos bons corações, para sua manutenção. Acha-se enferma, com 73 annos de edade, sem recursos de especie alguma. Queiram por favor envial-os á gerencia desta folha.

A CASA VERDE, rua Haddock Lobo, 69 e 81, vende em prestações machinas de costura, manequins, bicycletes e gramophones "Victor e Odeon".

A' CARIDADE PUBLICA — Uma senhora viuva pobre, soffrendo ha longos annos de arterio-sclerose, molestia que a impossibilita de fazer certos trabalhos, por isso pede aos corações bemfazejos uma esmola de occasião. Deus levará em conta este justo beneficio feito á supplicante. Cartas nesta redacção, para A. L.

ANTES de comprar o remedio aconselhado saiba o preço da drogaria André, á rua Sete de Setembro n. [illegible] proximo á Cathedral

A VIUVA RITA FERREIRA, com a edade de 77 annos, pobre doente, soffrendo dos intestinos e outros soffrimentos sem ter ninguem por si, pede uma esmola pela Morte e Paixão de Nosso Senhor Jesus Christo, aos bons corações por alma de seus parentes, um obolo pelo amor de Deus. Esta redacção presta-se com toda a caridade a receber qualquer esmola.

A'S almas caridosas implora um obolo para a manutenção dos seus filhinhos a viuva America por estar doente e sem recursos.

ACCEITA-SE qualquer trabalho de prothese dentaria, executando-se os mesmos com a maxima perfeição; avenida Gomes Freire n. 8, sr. A. C.

AULAS de francez pratico, conversação em seis mezes, tres vezes por semana, 10$ mensaes, data a data, das 7 ás 11 1/2 da noite; 56, rua Senador Dantas 56, 1º andar.

A viuva Bemvinda, tendo oito filhos e estando em grandes difficuldades para mantel-os, pede aos bons corações um obolo para a manutenção destes infelizes

A CASA VERDE, rua Haddock Lobo, 69 e 81 tem uma bôa officina para concertos de machinas de costura, gramophones e bicycletas.

ALUGAM-SE CASACAS e CLACKS, na rua Uruguayana n. 128, alfaiataria Gentil. 965

ALUGA-SE, vendem-se moveis em prestações, entrega immediata, apenas com o pagamento de 30 por cento, sem fiador, com Fonseca. Ouvidor n. 108, das 11 ás 4. 1489

ACCEITAM-SE trabalhos de carpinteiro, de pedreiro e pinturas e forração de predios, de empreitadas e por administração, preços razoaveis, trabalhos perfeitos, acceita cobrança de alugueis de casas mediante commissão; trata-se com o sr. Manoel P., á rua da Carioca n. 27. 1486

ACALMA as dôres de dentes e é de grande utilidade para os fumadores a "Agua dentifricia Olivier. Vidro 1$200. Rua Uruguayana numero 66. 710.

BARBEIROS — Vendese um rico lavatorio de marmore branco, com quatro bacias e dois chuveiros, por 250$ e cinco cadeiras americanas em perfeito estado, por 130$ cada uma. Verdadeira pechincha; trata-se com o sr. Prata, á rua do Rosario n. 69 sobrado, das 12 ás 4. 1461

COSTURAS — Antiga costureira, faz vestidos pelos ultimos figurinos, trabalho perfeito, sendo de cassa, linho, etc., etc., 20$; de lã, 25$; de seda e velludo, 30$. Rua da Carioca n. 53, 2º andar. 227

COSTUMES promptos de 60$ para cima, sob medida; manteaux de 100$000 para cima, só no atelier Modelo, rua Gonçalves Dias n. 74, 1º andar, altos da joalheria Bove. 1146

CARTOMANTE — D. Maria Emilia, discipula da celebre e princeza cartomante cognominada Santa Justa, por morar em um monte do mesmo nome, Vallongo, Portugal; na travessa Santos Rodrigues n. 9, Estacio de Sá. 1172

CASAMENTOS. Fazem-se os papeis no civil e religioso por 20$, em 24 horas, sem certidões; rua General Camara n. 124, sobrado, fundos.

COMPRA-SE uma cadeira americana para barbeiro, em bom estado, e vendem-se tres toilletes e tres espelhos para barbeiro; na rua Sete de Setembro n. 29, barbeiro. 1574

CARTAS DE FIANÇA. Dão-se baratas para casas, firmas registradas garantidas; rua General Camara n. 124, sobrado.

CARTAS DE NATURALISAÇÃO. Certidões de edade, registros de nascimentos, soltura de presos, cobranças; trata-se á rua General Camara 124, sobrado.

CASAMENTOS a 18$000, civil e religioso, com certidões. Tambem se fazem sem certidões, em um e dois dias á vontade do freguez na casa antiga e conhecida da rua do Hospicio n. 187, sobrado, antigo 171. 1574

CARTAS de fiança, dão-se de bons negociantes e proprietarios; na avenida Gomes Freire numero 75.

CASAMENTOS — Preparam-se os papeis, civil e religioso, em 48 horas, muito barato; na avenida Gomes Freire n. 35, loja.

DISPÕE de pequeno capital e deseja estabelecer alguma industria, escreva a Rodrigo e Thierry, avenida Central n. 247, pessoalmente das 12 ás 4 horas. 1930

ELVIRA de Carvalho, sendo viuva, céga e tendo duas filhas menores, pede de joelhos com as mãos postas ao glorioso Pae Eterno, que lhe dê ao toque da graça aos corações dos bons negociantes, paes e mães de familia, que a soccorram com alguma esmola para o seu sustento, vivendo na extrema pobreza, passando sem recursos e dias sem alimento, que, Deus bom pae recompensará a quem olhar para esta infeliz céga. Esta caridosa redacção presta-se a receber toda e qualquer esmola com este destino caridoso.

EMPRESTIMOS — Fazem-se sob inventarios, hypothecas, alugueis de predios, em qualquer localidade, pagam-se impostos em atraso, e fazem-se obras, para receber em alugueis ou por contrato. Custeia-se qualquer demanda e compram-se predios e terrenos. Com o sr. Prata, á rua do Rosario n. 69, sobrado, das 12 ás 4. 1510

ECONOMIA de tempo e dinheiro fará quem limpar os seus chapéos de palha com a Agua Magica. Ficam como novos. Vidro 2$000. Rua Uruguayana 66. 710

HYPOTHECAS de predios, na cidade e nos suburbios, qualquer quantia a juros baratos, com toda a promptidão, fazem-se na rua do Hospicio n. 187, sobrado, antigo 171. 1575

IMPOTENCIA — Cura-se com as garrafas de catuába, remedio vegetal, vindo do sertão do Ceará. Encontra-se na rua da Harmonia numero 38. 1648

LOGO depois do emprego da "Agua dentifricia Olivier" sente-se uma agradavel frescura na bocca. Vidro 1$200. Rua Uruguayana 66. 710

LICORISTA — Offerece-se para fabrica de bebidas, systema europeu, procurar o sr. Stenato, á rua Camerino n. 88, armazem. 1491

LARANJA, cidra, araçá e outras fructas compram-se qualquer porção na Rua D. Manoel 33.

LAVA muito bem: Afamada lavadeira Emilia acceita roupa do commercio e de homem para [illegible] engommar; na ladeira da Providencia n. 31. 763

MOVEIS usados e outros objectos, compram-se na rua do Rosario n. 145. A. Lion. 1318

MANOEL SARAIVA, morador na rua Senador Pompeu n. 10, precisa de fallar com sua prima Maria Carvalho Gomes, até ao dia 11 do corrente, para tratar de negocio que lhe interessa. 1.379.

MOLESTIAS DA PELLE, SYPHILIS, ETC. —Dr. Mendes Tavares, *membro da Academia Nacional de Medicina, assistente, durante longos annos, do eminente professor Gabizo e seu successor na direcção do Hospital dos Lazaros.* Tratamento das molestias da pelle, pelos mais aperfeiçoados processos, inclusive a electricidade, Assembléa, 73, das 11 á 1 hora.

MACHINA PHOTOGRAPHICA — Vende-se uma 13x18, com todos os pertences; na rua do Alcantara n. 18. 1574

OVOS DE FINISSIMAS RAÇAS — Acceitam-se encommendas de ovos garantidos puros das seguintes raças, importadas dos mais afamados criadores europeus: Orpington preto, branco e camurça; Plymouth Rock pedrez, branco e camurça; Cochinchina preto, etc. Exposição permanente de reproductoras: "Léste Basse Cour" 36, rua Dr. Mattos Rodrigues (antiga Léste). Rio Comprido. *Os ovos claros serão trocados ou devolvido a importancia*

OFFERECE-SE um moço de toda a confiança e sério e activo, sabendo ler, escrever para porteiro de hotel, consultorio medico ou copeiro, dando de si as melhores referencias e não fazendo questão de ordenado; quem precisar é favor deixar carta no escriptorio desta folha, a E. G. 1458

OS chapéos Chili e Panamá, quando sujos devem ser limpos com a "Agua Magica", que dá excellente resultado e não córta. Um vidro para 12 chapéos. 66, rua Uruguayana. Preço 2$000. 710

PRECISA-SE dar roupa a lavar só a quem tiver bom logar e muita agua; na rua Senador Dantas n. 33, loja. 1508

PRECISA-SE fallar com o sr. Santos Dias, ex-proprietario da Perfumaria Victoria, para negocio do seu interesse; na rua Capitão Senna numero 6 — Saude. 1545

PRECISA-SE de noivos e noivas para tratar dos papeis de casamento, breve e barato; na rua General Camara n. 124, sobrado, fundos. 1323

PRECISA-SE saber que é na Casa Verde, rua Haddock Lobo, 69 e 81, que vende em prestações machinas de costura, manequins, e gramophones com 30 o/o mais barato do que os vendedores que offerecem á porta.

PERDERAM-SE as cautelas ns. 16.313 e 15.109 da casa R. Cerqueira, na rua Luiz de Camões n. 54. 1533

Precisa-se saber si ainda existe
Alguem que neste tempo ainda tussa,
Que ande rouco, sem ar, sombrio e triste,
Qual cypreste que á cova se debruça.

Si ainda houver, carreguem com cautela
Para qualquer pharmacia o desgraçado.
Abram-lhe a bocca e ponham dentro della
Uma colher de "RHUM CREOSOTADO".

PRECISA-SE de pessoas que cozam com desembaraço em machina, rua do Mattoso 82. 1.419.

PRECISA-SE de companheiros decentes para um quarto grande; paga-se 15$. Camillo, rua Larga 178, moderno. 1.374.

PRECISA-SE de um official de paletots e um ajudante; na rua do Costa n. 40. 1328

PRECISA-SE. Consultas e extracções de dentes sem dôr, obturações a massa, tudo gratis para reclame; rua Uruguayana 139.

PRECISA-SE de uma boa cozinheira que durma no aluguel, quer-se de côr; trata-se com V. Caldas, á rua do Hospicio n. 84, do meio-dia ás 4 horas da tarde, é para um casal sem filhos. 1208

PRECISA-SE de menores para trabalhar em fabrica de conservas; na rua D. Manoel n. 33.

PRECISA-SE de officiaes carpinteiros; na rua da Lapa n. 42. 1293

PRECISA-SE que saibam que se empresta qualquer quantia para inventarios, heranças e quinhões, rapidamente, na leiteria "Salutar" á rua da Quitanda 63, a qualquer hora, com o Sr. Dart. 1302

PRECISA-SE de alumnos de francez pratico, a mez 10$. Regis de la Colombière; rua Sete de Setembro n. 97, 1º andar, das 4 ás 9. 184

PRECISA-SE esclarecer a quem quizer comprar moveis, que na rua do Hospicio 258, os vendem a prestação de 2$000 por semana sem fiador. 226

PRECISA-SE de collocação — Uma professora lecciona portuguez, allemão (theorico e pratico), e musica, piano e violino; informações com Ferreira, na rua de S. Pedro n. 69 ou na estação de Cascadura — Bazar Central. 1175

PRECISA-SE tomar creanças de ambos os sexos, de 2 a 12 annos, serão tratadas com todo o cuidado e carinho, o preço que se combinar; trata-se na travessa do Rosario n. 22, armazem, com o sr. Santos. 1439

PRECISA-SE — Chapéos de senhora. Ensina-se a fazer em 30 lições ficando a alumna prompta para trabalhar; corta moldes e ensina a cozer Haddock Lobo 73. 1453

PRECISA-SE de uma senhora de muito bom comportamento, para tomar conta da casa de um cavalheiro que viaja constantemente para o interior, não faz questão que tenha um ou dois filhos. E' escusado apresentar-se quem não estiver nas condições. Carta neste escriptorio, a A. T. S., para ser procurada. 1469

PRECISA-SE de um rapaz de 18 a 20 annos de edade, pratico de pharmacia, prefere-se chegado do interior; informações á rua das Laranjeiras n. 458. 1487

PERDEU-SE a caderneta da Caixa Economica de n. 316.575, da 3ª série. 1454

PROFESSOR — Ensina portuguez, francez, arithmetica, instrucção primaria, etc., 10$ por materia; vae a domicilio. Cartas ou chamados para Heitor Santos; das 4 ás 5: rua dos Andradas numero 82, sobrado. 1474

PERDEU-SE a cautela do Monte de Soccorro n. 1.558. 1444

MUTILADO

Cooperativa de Joias e Relogios

500$ 350$

Joias a prestações de 5$000 com 70 sorteios pela loteria

35, RUA GONÇALVES DIAS, 35

A cobrança das prestações póde ser feita a domicilio

G. da Cruz Ferreira & C.

Foram sorteadas nas cooperativas as obrigações subscriptas pelos Exmos. Srs.: 39ª n. 41, Mlle. D. V. (Liquidada); 40ª n. 58, Dr. Henrique Guimarães; 41ª n. 57, F. C. M. (Remisso); 42ª n. 42, A. M.; 43ª n. 75, Dr. Lucio Sampaio; 44, n. 100, Arlindo Coelho; 45ª n. 81, Vieira & Magalhães; 46ª n. 142, D. Hilda Gomes Parreira. Club 1, numero sorteado pela loteria n. ... *Ha poucos vagos no Club n. O primeiro sorteio será breve, logo que esteja toda subscripta.*

Já nos deram a honra de subscrever obrigações no Club 2, com sorteio pela loteria: Dr. Angelo de Azevedo Moreira, Pedro Pinheiro, Emilio Vertulli, Americo Celestino Motta, Alfredo Cerrez, Julio V. Lobato Vasconcellos, D. Etelvina Faria Barbosa, Peregrino Cruz, Léon Bensabat, D. E. Souza, Bernardino Camuyrano, Mme. Marcondes da Luz, Alfredo Toussaint, Luiz de Carvalho Pinto, Antonio Leite da Costa, D. Rosalina Soares, Georgino Leal, Angelo Quaresma, Claudionor P. Bandeira, D. Julia Tavares de Lima, Sebastião S. da Rocha, Commendador F. Real, Vital Bacellar, D. Argentina Machado, D. Rosa Neves Marçal, Mlle. Lucia Martins Borges, Alberto de Magalhães, Marciano Freitas, Capitão E. Wainer, Coronel Gastão Chaves Faria, Davino Franco, D. Marianna Pereira da Silva, D. Maria Lydia, D. Guimarães, D. Victoria G. de Avellar, Dr. Antonio Bento Vidal, Dr. Luiz Carpenter, Carlos Niemeyer, D. Isaura Silveira, Ed. Ribeiro de Freitas, Cesar Paulino, Antonio Tinoco, Luiz Hettenhauez, Alonso de Niemeyer Junior, Agripino [illegible], Eurico Castro, Beanerges Costa Mattos, J. de La Roque, Francisco L. de Mattos, Alexandre Coelho de Moura, Alfredo D. Lugariage, Francisco da Fonseca e Silva, Dr. Francisco de Paula Oliveira, D. Emilia [illegible], Quadro de Barros, Antonio Nogueira da Gama, Eutynio Fernandes Lima, Capitão J. Leitão de Almeida, Alberto Kleui, Celso Alvim da Gama Souza, J. A. de Lima, Dr. Euzebio de Paulo Oliveira, Commandante Hippolito Plech, João R. Rainho, viuva Marechal Vasques, E. S. Caldeira, Capitão-Tenente Armando Ferreira, D. Leopoldina Palhares Ribeiro, H. Ilames, J. B. Vianna, Victor Silveira, Conrado Henrique de Niemeyer, Raymundo Costa, Dr. Luiz Arthur Lopes, Dr. Raul Guimarães Bonjean, Dr. João Pereira do Couto Ferraz, Dr. Eurico de Lemos, Nelson de Lamare, D. Carmencita Garcia, Manoel Candido P. de Azevedo Sobrinho, D. Eliza A. da Silveira Galvão, Dionysio Soares de Araujo, Tupinambá Godinho, D. Carmen Galvão da R. Santa, Dr. Rodolpho Macedo, Domingos Pinho, Abilio Borges, Pharmaceutico Alfredo Francisco Lopes, Dr. Anysio de Sá, Casimiro Soares, Dr. A. Mendes, J. C. Kartoup, Hernani Giorelli, Luiz Vergis

PELO AMOR DE CHRISTO — Felicidade Goilen, viuva, ha dois annos no fundo de uma cama e sem recursos, vem em nome da Sagrada Paixão e Morte de Nosso Senhor Jesus Christo, pedir aos bons corações e ás almas caridosas, uma esmola para alivio do seu sofrimento, que o bom Deus a todos recompensará esse acto de caridade. As esmolas podem ser entregues nesta redacção.

PELA sagrada e Morte Paixão de Nosso Senhor Jesus Christo; a viuva Luiza pede ás almas caridosas um obulo para a manutenção de seus 8 filhos que vivem na extrema pobreza que Deus recompensará a quem olhar para esta infeliz. Esta caridosa redacção presta-se a receber toda e qualquer esmola com este destino caridoso.

PENSÃO ESPECIAL — Acceitam-se pensionistas, a preços modicos, rua da Carioca n. 63, 2º andar. 411

PELA Paixão de Christo — O menino João da Cruz, orphão cégo e mudo com 10 annos, pede por caridade qualquer quantia para o seu sustento, por favor no escriptorio deste jornal, ou em sua residencia, á travessa Onze de Maio n. 29 — Cidade Nova.

PENSÃO. Familia distincta dá pensão a casal e rapazes de familia seria; esplendida casa e bom tratamento, á rua General Menna Barreto 83, Botafogo. 3.413

PARA completa hygiene da bocca deve-se usar a "Agua dentifricia Olivier". Vidro 1$200. 66, rua Uruguayana. 510

PERDEU-SE na rua Visconde do Rio Branco um molho de chaves; gratifica-se a quem as entregar, na mesma rua n. 24. 2.352

PROFESSORA de piano, formada pelo Instituto, duas lições por semana, a 25$ mensaes; para ser procurada das 2 ás 3 horas, as quartas-feiras, na casa de musica Guimarães. 1174

PORTUGUEZ E FRANCEZ — Ensino pratico. Rua do Hospicio n. 192.

PERDEU-SE o talão n. 4.593, de deposito, pertencente a Liduligio Gonçalves de Souza, da Société Anonyme du Gaz.

PRECISA-SE comprar um ou dois bilhares, embora usados, que estejam em perfeito estado; dirija carta: Nictheroy, Porto Meyer 13, Americo Peganha. 1182

QUEREIS conservar vossa roupa de casemira? Mandae limpal-a e passal-a a ferro, serviço com esmero, presteza e modico preço, por 2$500 o terno; rua dos Invalidos n. 181. Telephone numero 1.156. 1232

ROBERTO BUZZONI & C., fabrica de chapéos de sol. Importação e exportação. Rua da Carioca n. 42

QUEM desejar ver-se livre dos atrazos da vida, saber o pensamento de pessoas de amizade, attrair amor e bons negocios, obter o que desejar por mais difficil que seja, dirija-se á rua do Cupertino n. 5, estação Dr. Frontin. Trabalhos scientificos e garantidos. 885

SEM caridade não ha salvação. Quem desejar uma receita ou conselho gratis, indicando-lhe os meios de curar-se de qualquer enfermidade, antiga ou recente, envie carta ao Centro Espirita Cruzeiro do Sul, caixa do Correio n. 327, com as seguintes informações: nome, edade, residencia e alguns pormenores da molestia; envie um sello para a resposta. 1.220

SENHORA muito séria, educada e de familia distincta, podendo ensinar bem, pratica e theoricamente varias linguas e diversas materias do curso primario e secundario, flores, trabalhos artisticos e artes applicadas, tendo além disso, muita pratica de administração de grande casa. Offerece os seus prestimos em casa de familia respeitavel, fóra da capital. Tambem se presta a viajar, e dá as melhores abonações. Carta á caixa A. S. C., neste. 3233

SI quer ter as suas unhas muito brilhantes use o "Unholino". Rua Uruguayana 66. 710

SANEA a bocca e limpa-a de todas as impurezas que possam prejudicar os dentes a "Agua dentifricia Olivier". Vidro 1$200. Rua Uruguayana n. 66. 710

TOMATE — A Companhia Manufactora de Cons. Alimenticias, compra qualquer quantidade a 2$000 a caixa, Rua D. Manoel 33, Rio de Janeiro.

TRASPASSA-SE uma pensão bem afreguezada, tem 10 quartos, todos elles mobilados, o motivo do traspasse se dirá ao pretendente, sublocca e não paga aluguel; para tratar com o proprietario; rua Senhor dos Passos n. 117, sobrado.

TOMA-SE roupa para lavar para familia e do commercio; quem precisar dirija-se na ladeira da Saude n. 41. 1244

TRASPASSA-SE barato um negocio antigo especial, limpo, dando renda mensal de 500$ a 600$; rua General Camara n. 124, sobrado, fundos.

TOMA-SE roupa de familias ou moços solteiros, para lavar e engommar; quem precisar dirija-se á rua Real Grandeza n. 248, das 10 horas da manhã ás 1 da tarde. 1484

UM extraordinario brilho nas unhas obterá quem fizer uso do "Unholino". Vidro 1$500. Rua Uruguayana 66. 710

UM moço achando-se habilitado a ensinar portuguez, rudimentos de francez, geographia e chorographia, arithmetica e elementos de historia natural e physica e chimica, offerece os seus prestimos das 3 1/2 horas da tarde em deante. Carioca n. 7 sobrado. 1480

UMA senhora muito necessitada implora aos bons corações um obulo para a sua manutenção. Por favor podem entregar no escriptorio deste jornal para Adalgisa.

UMA senhorita recentemente chegada da Europa, sabendo perfeitamente o francez, deseja encontrar discipulas e offerece-se tambem para ensinar bordados; acceitando toda e qualquer encommenda para fazer em casa. A proponente é de toda respeitabilidade e, quem precisar dos seus serviços, queira dirigir carta á directoria deste jornal, com as iniciaes P. V. A. 1251

VENDE-SE um cavallo inteiro, de elegante montaria, todo arreiado, tilbury e mais objectos pertencentes, tudo por 250$, em virtude do seu proprietario ter de se retirar; ver e tratar á travessa Navarro n. 49, Itapiré. 815

VENDE-SE tijolo de grama a 400 réis o metro; rua Sete de Setembro 199. [illegible]

VENDE-SE um lindo dormitorio de peroba na côr, com seis peças; na rua de S. Pedro n. 244. 1399

VENDEM-SE duas machinas de fazer cigarros, novas; rua da Saude n. 181, preço 16$. 1263

VENDE-SE por 30$ uma machina estrangeira de fazer cigarros, com apparelho para cortar os rolos; rua [illegible]

VENDEM-SE [illegible] de Riga e varios tamanhos, como armações de atacado, portas, venezianas, grades de ferro, lustres e uma serie de mais artigos; Hospicio 189.

VENDE-SE [illegible] 1914

VENDE-SE a 3$800 cada um superior queijo de reino, afiançado; na A' Copa do Commercio, Rosario 135. [illegible]

VENDE-SE a 400 réis o pacote de phosphoros marca Olho [illegible] na A' Copa do Commercio, rua do Rosario 135. 1914

VENDEM-SE e fabricam-se dormitorios de peroba, completos, por 600$; na grande Fabrica de moveis a electricidade, de Luciano Marcos; é estabelecida em armação. Apresenta-se o desenho; na rua do Hospicio n. 267. 836

VENDE-SE a 18$400 o kilo de [illegible] feita especialmente em Therezopolis; na A' Copa do Commercio, rua do Rosario 135.

VENDE-SE a 18$600 o kilo de [illegible] feita especialmente em Therezopolis; na A' Copa do Commercio, rua do Rosario 135. 1914

VENDEM-SE a todas as pessoas os deliciosos confeitos da "Salutar", recommendados pelos bons medicos, na rua da Quitanda n. 63, entre Ouvidor e 7 de Setembro, 63. 1310

VENDE-SE um bom piano "Brard", completamente novo [illegible] n. 100, sobrado. 1371

VENDE-SE a quem deseja gosar saude a optima manteiga "Salutar", fabricada na rua da Quitanda n. 63, não se engane 63, se ha quem soffra do estomago é porque quer. 1399

VENDE-SE uma escada de caracol, rua Alegria n. 386; é de pechincha. 1877

VENDEM-SE superiores [illegible] 992

VENDEM-SE instrumentos para banda, orchestra, estudantina, mais barato do que em outra casa; rua da Alfandega n. 138. 978

VENDEM-SE compram-se chapas e gramophones, e concertam-se; rua de S. Pedro 214.

VENDEM-SE aos noivos e a todas as pessoas de fino paladar os deliciosos bolos de doce de leite "Salutar", á rua da Quitanda 63, que os bons medicos recommendam para pessoas debilitadas. 1306

VENDE-SE uma machina de fazer cigarros, em perfeito estado; rua Visconde de Itamaraty n. 135. 1160

VENDE-SE isto e faz-se armação e todo o necessario para commerciante na rua do Hospicio n. 258. fabrica de moveis. 1362

VENDE-SE um varejo de cigarros, bilhetes de loteria e jornaes diarios, fazendo regular negocio e dependendo de pouco capital, todas as vendas feitas a dinheiro. Não se admittem intermediarios; para ver e tratar na gare da estação de Bomsuccesso, com o agente. N. B. — O motivo da venda se dirá ao comprador. 1259

VENDE-SE, na rua Getulio n. 63, Todos os Santos, um fogão a gaz, com quatro fócos, serve até para botequim; preço baratissimo, para desoccupar logar. 1260

VENDE-SE um açougue, na rua S. Diogo 154, por motivo do dono estar doente; vende-se barato. 1231

VENDE-SE, na Oéste de Minas, uma excellente fazenda de criar, com 500 alqueires de pasto divididos, optimas culturas e invernadas de capim gordura, plantação de 50 mil pés de café de um anno, boa casa e muitas bemfeitorias. O clima é muito salubre; informações com o sr. Thomaz Ferreira & C., rua de S. Bento n. 18. 1883

VENDEM-SE machinas para fazer cigarros, novas, a 25$, 30$ e 35$; na rua da America 68, sobrado.

VENDE-SE um gramophone "Odéon" n. 240, com 50 discos e uma mesa para o mesmo, sendo uma obra de luxo, preço baratissimo; para ver e tratar á ladeira do Leme n. 150, Botafogo. 450

VENDE-SE a 1$400 e 1$600 o kilo de biscoitos Marie e Sortidos, de Duchen; na A' Copa do Commercio, rua do Rosario 135.

VENDE-SE a 100 réis cada um, superior mariola de goiabada especial; na A' Copa do Commercio, rua do Rosario 135. 043

VENDEM-SE os melhores vinhos, Verde, Virgem e Collares, puros, garantidos; na A' Copa do Commercio, Rosario 135.

VENDE-SE a 3$500 o kilo da finissima manteiga Mineira, fabricada de puro leite de Minas; na A' Copa do Commercio, á rua do Rosario n. 135. 1914

VENDEM-SE armações, balcões utensilios para todos os negocios assim como se faz qualquer armação ou outro utensilio qualquer, sob medida a gosto do freguez, na rua Senhor dos Passos n. 47. N. B. — A obra feita em nossa officina vae-se assentar no logar. 1945

VENDE-SE a 1$300 a garrafa de superior vinho maduro, especial para zoró, agua e vatapá; na A' Copa do Commercio, rua do Rosario n. 135. 1914

VENDEM-SE moveis em prestações, entrega immediata, apenas com o pagamento de 30 por cento, sem fiador; com Fonseca, Ouvidor 168, de 1 ás 4. 714

VENDE-SE a 1$600 o kilo de biscoitos requifes, feitos com farinha de milho; na A' Copa do Commercio, Rosario 135. 604

VENDE-SE um bom cavallo, alto, novo, andador e perfeito; rua Quatro de Novembro n. 145 — Ramos (antigo n. 15). 1726

VENDE-SE a 1$ a lata de fructas em calda, de safra nova de Leal Santos; na A' Copa do Commercio, á rua do Rosario 135. 043

VENDE-SE a 600 réis o pacote de biscoitos e a 500 réis bolachicha de agua e sal, de Duchen; na A' Copa do Commercio, rua do Rosario n. 135. 043

VENDEM-SE gallinhas de raça, no Grande Estabelecimento de Avicultura — o mais importante do Brasil, unico que renova mensalmente seu stock, importando dos principaes criadores americanos e inglezes. Recebem-se encommendas de quaesquer outras especies de animaes de puro-sangue; rua Buarque 39 a 45 — Leme, departamento de exposição e importação. 10

VENDE-SE um gramophone record, completamente novo, com seis chapas duplas; para ver, das 6 ás 7 horas da noite, na travessa Onze de Maio n. 29; tem uma corneta medindo 57 x 39. Preço 70$000. 1306

VENDE-SE um guarda-louça muito bom por 60$, novo, e uma cabra por 20$, dá tres garrafas de leite; rua Assis Carneiro n. 520, Piedade. 1317

VENDEM-SE boas chapas para gramophone, por preço resumido; na rua do Riachuelo n. 207, (sobrado). 1285

VENDE-SE um bom piano francez, em perfeito estado; ver, rua da Capella n. 102 (Piedade), e tratar, rua Acre n. 19 (escriptorio). 1249

VENDEM-SE superiores cavallos de alta escola e magnificas parelhas de muares; para ver e tratar á rua Frei Caneca n. 168, das 7 ás 11. 1268

VENDE-SE, de familia que se retira, uma mobilia de oleo, com fundo e costas de palhinha, com um dunquerke com espelho, no todo 10 peças 105$; um piano Henri-Herz, perfeito, podendo ser examinado, 450$; uma lampada a gaz, para centro de negocio, está nova, 15$; um transparente chinez, 5$; uma étagère com espelho e galeria para copos, 120$, obra de gosto; uma campainha electrica com duas pilhas e alguns fios, 15$, e mais moveis, á rua S. João 182, Meyer. 1387

VENDEM-SE tres bilhares, uma bagatella, uma victoria e cavallo, tres carneiros, uma cabra com tres crias, boa de leite, um cabrito capado, que puxa carro, juntos ou separados; para tratar á rua D. Maciel n. 103, botequim, esquina da rua Coronel Figueira de Mello, bondes de S. Luiz Durão. 1089

VENDE-SE um bom gabinete dentario com toda a mobilia, Informa-se casa Cirio rua do Ouvidor.

VENDE-SE um superior piano francez, proprio para canto, está quasi novo; na rua da Alfandega 104 (sobrado). 1550

VENDEM-SE, placas, letreiros, taboletas; no Theatro Recreio, com o 430 PPP. 197

VENDE — A Mocma reforma e faz chapeos, plumas flores lava luvas e de pelica Rua Haddock Lobo 73 sob.

VENDE-SE um terreno á rua Tuyuty, em frente ás Tres Boccas, em S. Januario, com 22 metros por 78, em um só lote ou dividido; trata-se á rua Sete de Setembro 207. 1582

VENDEM-SE moveis a prestações, em boas condições; na rua do Hospicio n. 247. 1361

VENDEM-SE quatro cavallos de sella, marchadores, e uma potranca, de bonita estampa, preço razoavel, por motivo de retirada; na rua Plack [illegible] estação do Riachuelo. 14[illegible]

VENDEM-SE ovos de gallinhas das afamadas raças Plymouth Rock Carijó, Leghorn Branca [illegible] Exposição, no Recreio Cars, Senador Furtado n. 97. 15[illegible]

VENDEM-SE pedras de fantasia para collettes, a 30$; rua de S. Pedro 180. 151[illegible]

VENDE-SE uma superior cabra, com duas crias, dando um litro de leite; na rua Vinte e Oito de Agosto 121, Ipanema. 14[illegible]

VENDEM-SE sellos para collecções, bons e baratos, de todos os paizes, em a collecção [illegible] com perto de 7.000 sellos; rua do Hospicio 1[illegible] sobrado. 300, 180, inclinadas, e outras cond. 141[illegible]

VENDE-SE uma pequena e linda harpa de Erard, movimento duplo; trata-se com o sr. Mario (casa Bevilacqua), rua do Ouvidor 145.

VENDEM-SE lindos cachorrinhos felpudos — não crescem; rua Christovão Colombo 244. 14[illegible]

VENDE-SE uma excellente egua, marcha legitima, com um lindo potro de um anno; ver e tratar na rua Conde do Bomfim n. 430 — Padaria. 14[illegible]

VENDE-SE um perú muito gordo, proprio para casamento ou baptisado; informa-se no açougue, rua Uruguayana 214. 1473

VENDE-SE a quitanda á rua Barão de S. Francisco Filho 133, Villa Isabel. 1447

VENDE-SE uma cabra leiteira; rua D. Marianna n. 36. 1445

VENDE-SE uma cabra por 20$, boa de leite, e um guarda-louça por 60$; na rua Assis Carneiro n. 520, Piedade.

12 chapéos de palha ficam completamente limpos com 1 vidro de "Agua Magica", que custa 2$000. Rua Uruguayana 66. 710

GUARANA' IODO KOLA

SOBERANO NAS MOLESTIAS DO estomago, intestinos, coração e nervos TONICO DO UTERO

INGESTA

Para alimentação das CRIANÇAS FRACAS, CONVALESCENTES, DEBILITADOS E AMAS DE LEITE

Consultas gratis — Para propaganda — Medicos especialistas com estudos em Paris, Berlim, Roma, Londres, Vienna, Madrid e Lisboa, evitam gravidez e curam radicalmente todas as molestias: nos homens, senhoras e creanças, de 7 da manhã ás 10 da noite, Rua Marechal Floriano n. 55, sobrado.

Escovas para dentes, FRANCEZAS. — Uma .... 500 réis. 66, Rua Uruguayana, 66

Hydrocele, cura radical sem operação cortante e sem injecção dolorosa pelo especialista **Dr. Leonidio Ribeiro**, com uma simples applicação do seu processo sem dor, nem febre e isento de reproducção da molestia. **Consultorio**, rua da Constituição n. 13 pharmacia; do meio dia ás 2 horas da tarde.

4$000 Concertos em relogios garantidos por um anno, sendo corda, limpeza ou reparo. Concerta e fabrica toda a qualidade de joias. Compram-se brilhantes, ouro, prata por alto preço. Oculos e pince-nez desde 1$000. Rua 7 de Setembro n. 55. Pires & Passos.

MEIAS para creanças, unica casa especial, na rua Sete de Setembro 109 Paraiso da Creanças

Esponjas finas para toilette, de todos os tamanhos e formatos, desde 600 réis. 66, Rua da Uruguayana, 66

Gonorrhéas chronicas e recentes — Cura radical pelos processos do **dr. João Abreu.** Rua do Hospicio 25. Das 9 ás 11 e da 1 ás 4.

9$500 Duzia de talheres americanos, legitimos; na rua Senador Euzebio n. 160. Praça 11 de Junho. 1682

DENTISTA. Dr. C. de Figueiredo, especialista em extracções completamente sem dôr e dos trabalhos garantidos; systema americano, preços modicos e em prestações, das 8 da manhã ás 9 da noite, rua do Hospicio 223, canto da avenida Passos.

Vernizes de todas as côres, francezes, applicaveis á madeira, ferro, metaes, folha, etc. Vidro .... 1$500. 66, Rua Uruguayana, 66

Especialista mol. do estomago, figado e intestinos. Dr. Theodoreto Nascimento, Rua 7 de Setembro 117, de 2 ás 4. Trata o depauperamento e as anemias.

23$000 Um lindo apparelho para toilettes, com 7 peças, meia porcellana legitima, panellas ferro clarck, kilo, 1$900 no grande barateiro da rua Senador Euzebio n. 160. Praça 11 de Junho. 1683

Dr. Mauricio Kanitz medico operador e parteiro, especialmente em molestias venereas e das vias urinarias, cura garantida da syphilis por processo especial e indolor. Faz-se tambem a applicação do 606. Ex-assistente dos professores Recamarsky, Rona, Kirschler, com clinica hospitalar de Vienna, Budapest, Pola (Hospital da Armada), Berlim; cons. das 12 ás 1; r. General Camara n. 191 — Res. rua Carvalho Monteiro n. 48

Papel para toilette, americano, de superior qualidade. Pacote com mil folhas ...... 500 réis. 66, Rua Uruguayana, 66

Vista aos cegos! — Aconselhamos ao publico que soffre da vista o uso da legitima Agua de Santa Luzia, como o collirio mais efficaz, tanto no estado chronico como agudo, das molestias de olhos. Custo da legitima 2$500 o vidro. Unicos depositarios Bruzzi & C., rua do Hospicio n. 171.

Musica! Para aprender musica, não ha compendio que se possa egualar á Nova Artinha do **Luiz Silva**. Por 1$000. Depositario: LUIZ SILVA — 37, rua da Carioca.

Violão! Sem mestre e sem musica. Só conseguireis aprender comprando o novo Methodo do **Luiz Silva**, 2$000. Depositario: LUIZ SILVA — 37, rua da Carioca.

Alugam-se casacas e clacks Rua da Uruguayana 138 sobrado Alfaiataria Gentilo. 960

DR. BRITO E SILVA — Especialista em molestias de creanças, pelle e syphilis; acceita chamados de sua especialidade, em sua residencia, á rua do Cattete n. 233.

Mecanico com longa pratica de fabricação de assucar, promettendo bom resultado, deseja collocar-se em usina ou fazenda. Tambem acceita chamados para reforma ou montagem de machinismos. Cartas nesta redacção a F. G. A.

Callista Oscar Gavillet successor do Branco de Carvalho — Tratamento de unhas encravadas, attende a chamados de manhã, Rua do Ouvidor 59, sobrado. 1505

Finissimos extractos para lenço, de violeta, rosa, jasmin, heliotropo, cravo branco e magnolia. Vidro 2$000. 66, Rua Uruguayana, 66

25$000 Um apparelho para chá e café, 34 peças, com douração e fina pintura; no grande barateiro da rua Senador Euzebio n. 160. Praça 11 de Junho. 1685

Mme. Zizina Grande cartomante brasileira, medium clarividente, trabalha ha 17 annos no Rio de Janeiro, onde se tornou notavel pelo acerto de suas predicções, sendo em 1903, 1904, 1906, 1910 e 1911 — distinguida com referencias honrosas pela illustrada imprensa desta capital e de Nictheroy. Mme. Zizina previne aos seus clientes que continúa a dar consultas das 11 da manhã ás 8 da noite, na **rua da Quitanda n. 157,** moderno, 1º andar. 1113

Dr. Nathalio M. Duarte
Cirurgião dentista
Formado pela faculdade de Medicina do Rio de Janeiro
Rua dos Andradas 25 — A's segundas, quartas e sextas de 1 ás 3 da tarde. Trabalho em prestações

13$000 Um fino apparelho de toilette, com 6 peças, com lindas ramagens e dourados; pratos de granito trigo, duzia 3$000; no grande barateiro da rua Senador Euzebio n. 160; praça Onze de Junho, porta larga. 1681

ESSENCIA PASSOS Tomae, depura e tonifica o vosso sangue. — Granado & C.

F. BRANT
Veterinario, attende a chamados de sua especialidade para esta capital e fóra. Consultorio: Hospicio 111, pharmacia — de 12 ás 2 da tarde.

GONORRHEAS — Cura radical sem injecções. Obtem-se uma cura rapida e certa de todos os corrimentos recentes ou chronicos, flores brancas e retenção das urinas com o uso do especifico anti-blenorrhagico, especialmente preparado pela pharmacia e drogaria A. Ruas & C., (antiga pharmacia Simas), praça Tiradentes, 9.

S. Barroso Junior **CIRURGIÃO-DENTISTA** Avisa aos seus clientes e amigos que mudou seu consultorio para a R. General Camara n. 116, (das 10 ás 2 h.) 1208

DINHEIRO — Um negociante deseja empregar em hypotheca de predios. Informa-se na rua da Uruguayana n. 67, antigo 43, alfaiataria Paranhos, com o sr. Gomes. Não se acceitam intermediarios. 1375

CANCROS venereos ou syphiliticos, ulceras phagedenicas dos paizes quentes. Cura radical com **a pasta antivenerea** de A. Procopio J. Bartam 2 a 3 applicações. Não tem cheiro, não dóe, não irrita. A venda na drogaria Granado. — Rua 1º de Março, 14 e na pharmacia S. Miguel — Rua Evaristo da Veiga n. 116. 498

SENHORAS — Medico com especialidade estudada na Europa, cura todas as molestias das senhoras, ovarios, utero, corrimentos, perturbações de regras e evita a gravidez, indicação scientifica, processo parisiense. Consultas gratis. 55, rua Marechal Floriano, 1 ás 4.

FERRUGEM — As nodoas de ferrugem, de tinta de escrever e outras manchas corrosivas de roupas brancas, desapparecem com a "Maravilha". Vidro 500 réis. 66, Rua Uruguayana, 66

GONORRHEAS agúda e chronica, cura radical — Dr. Góes Filho, especialista nas molestias do apparelho genito urinario; da Santa Casa de Misericordia. Rua Uruguayana 3, das 4 ás 5 1/2.

Externato Minerva — Curso primario infantil, 1º e 2º gráos. Curso completo de humanidades para admissão a qualquer escola superior. Aulas diurnas e nocturnas. Rua do Rosario n. 172 — sobrado

Impotencia — Ejaculações prematuras, fraqueza sexual, emmagrecimento rapido, depauperamento de forças, curam-se rapida e radicalmente pelo poderoso tonico muscular VINHO de CACÁO IODO PHOSPHATADO de A. A. CASTELLÕES. Vende-se na rua dos Andradas 95. Drogaria Pacheco

A CALLOPEDINA de J. RODRIGUES é infallivel na extracção dos **CALLOS**. Vende-se em todas as PHARMACIAS E DROGARIAS. RUA GONÇALVES DIAS, 59.

55$000 Um fino apparelho para jantar, com 66 peças e rica pintura, com dourado; colheres alluminio para sopa, duzia, 4$500 no grande barateiro da rua Senador Euzebio n. 160 Praça 11 de Junho. 168

Agua de flor de laranjeira de ALPHONSE ISNARD. Vidro .... 500 réis. 66, Rua Uruguayana, 66

Um minuto de attenção

Não jogue fóra o seu chapéo de palha, quando estiver sujo. Lave-o com a "Agua Magica", que ficará como novo. Póde ser lavado tres vezes um chapéo com este preparado, durando, portanto, o triplo do tempo que lhe duraria. Um Vidro, 2$000. Rua Uruguayana 66.

Externato Maurell — Curso de admissão para qualquer Escola. Diurno e nocturno. Rua 7 de Setembro, n. 170, 1º e 2º andares. 1345

Esmalte de ouro e de prata. Preparação americana para dourar ou pratear qualquer objecto. Preço 1$000. 66, Rua Uruguayana, 66

MOVEIS

Camas para casado, 32$ a 30$, canella 45$ e 50$, solteiro 26$, toilettes de vinhatico 100$ a 108$, canella 105$ a 115$, inglezas 50$, commodas de vinhatico 55$ a 60$, guarda-comidas 30$, guarda-louças 50$, guarda-vestidos 50$ a 60$, mobilias 130$, estufas 180$ a 200$, mesas elasticas 65$, cadeiras austriacas 110$ a 120$, duzia canella 75$, dormitorios canella, 5 peças 320$, ditos superiores com 6 peças 410$, salas de jantar de canella 430$, cabides de centro 16$, mesas de centro 15$, colxões para casados, 10$ a 30$; solteiro, 4$ a 15$; não mencionamos mais preços, é tudo com grande abatimento, é tudo novo e de primeira qualidade. Parece mysterio. Só vendo para crer.

Largo da Lapa n. 119 (antigo 93)
Leão dos Mares
FILIAL: RUA DO RIACHUELO N. 7

DR. ANNIBAL VARGES — Clinica Medica, Molestias das Senhoras, Pelle e Syphilis. Tratamento pratico da Syphilis Tuberculose, e Diagnostico precoce. Consultorio — Rua da Carioca, 33 sobrado. Das 2 ás 5 horas. Residencia — Lavradio 36. — Telephone 1202. 1888

CHARUTOS Dannemann.

Calçado Rocha
Smart 16$000
Avenida Central 89

Restaurant Novo Peninsula

E' onde se come bem e barato. Rua da Uruguayana, 142.

PELAS CHAGAS DE CHRISTO

Uma senhora, achando-se doente ha annos, e impossibilitada de trabalhar, como prova com attestado medico, e com duas filhas, estando uma tuberculosa e não podendo trabalhar e sem ter meios para sustentar-se e as suas duas filhas, passando as maiores necessidades, vem por isso pedir ás pessoas caridosas e ás almas bemfazejas, paes e mães de familia, por amor de seus filhos e por alma de seus parentes e pela Sagrada Paixão e Morte de Nosso Senhor Jesus Christo, uma esmola para o seu sustento e para alliviar os seus soffrimentos e de suas filhas, pois que Deus a todos dará recompensa. — Rua Senhor de Mattosinhos n. 34, antigo 26, primeira casa, bonde de Catumby e Itapirú. Esta caridosa redacção presta-se a receber toda e qualquer esmola com este destino caridoso.

Ouro

prata, brilhantes, joias usadas, cautelas do Monte de Soccorro, compram-se, paga-se bem; na rua Sete de Setembro n. 213. 223

REMEDIO DE FAMA MUNDIAL

TAURINA

Capsulas tonico-purgativas sem cheiro nem sabor, e de facil ingestão. Dão resultados sorprehendentes nas prisões de ventre, nas inflammações e nas molestias do figado.

ERBA

Vende-se EM TODAS AS PHARMACIAS.

Deposito: GIFFONI & C. 2, Largo da Carioca RIO DE JANEIRO.

BORZEGUINS PARA MENINOS

Feitos de bezerro preto, forrados de linho, com biqueira, sola dupla, o calçado proprio para escola, por ser impermeavel e mais duraveis.

Tamanho desde 27 a 33

Usualmente vendidos a	**9$000**
Nosso preço	**6$000**
Pelo Correio	**8$000**

CASA MAURITANIA

F. MELLO & C. TELEPHONE 2978 — **Rua Luiz de Camões, n. 4 RIO DE JANEIRO**

ESSENCIA PASSOS

Aos desenganados da syphilis e do rheumatismo, aos escrophulosos e arthriticos, portadores de ulceras antigas: 30 annos de existencia e sempre a ultima palavra.

Deposito: **Granado & Comp.**

JUVENTUDE ALEXANDRE

Evita a caspa e a quéda do cabello, dá-lhe vigor e rejuvenesce

E' o unico tonico que, não tendo nitrato de prata, faz com que os cabellos brancos voltem á côr primitiva e não queima a pelle.

A JUVENTUDE tem merecido os melhores louvores das pessoas cuidadosas na conservação do cabello. O grande consumo e o grande numero de attestados que possuimos nos animam a recommendar a **JUVENTUDE** como o melhor dos tonicos para desenvolver o crescimento do cabello, tornando-o abundante e macio.

A caspa é uma das maiores causas da calvicie: a **JUVENTUDE** extingue-a em quatro dias. Preço 3$000. A' venda em todas as boas perfumarias, pharmacias e drogarias. EM S. PAULO — **Baruel & C.**

Cuidado com as imitações

Peçam JUVENTUDE ALEXANDRE

BALLISTOL

Oleo para destruição e preservação da ferrugem, lubrificante para machinas de precisão, costura e de escrever, bicycletas, mancaes e caixas de espheras de autos, motores, objectos nickelados, moveis, etc. Cada tubo 1$000.

Severo Dantas & C.
RUA SETE DE SETEMBRO, 41

CLINICA DE MOLESTIAS DAS VIAS URINARIAS
DO DR. CRISSIUMA FILHO

Cirurgião da Santa Casa, com longa pratica, dispondo dos mais aperfeiçoados apparelhos trata com especialidade as molestias da **urethra, bexiga, prostata e rins.** Cura radicalmente as **HYDROCELLES**, antigos ou recentes, por processo benigno e garantido que não impede o doente de entregar-se immediatamente ás suas occupações habituaes. Trata tambem os estreitamentos da urethra, sem operação cortante. **Só attende a doentes de sua especialidade. Consultorio: Rua da Assembléa n. 46 — Das 3 ás 4 1/2.**

FAZENDA A' VENDA

Vende-se em Mirahy, E. de Ferro Leopoldina, municipio de Cataguazes, a 4 kilometros da estação, com boa estrada, uma fazenda com 40 alqueires de bons terrenos, tendo ainda algum matto, derribada feita ha mezes, de dois alqueires e já plantada de café, lavouras formadas para duas mil e quinhentas a tres arrobas de café, o anno que vem, boas estradas em toda lavoura. Bons cannaviaes, bom engenho de ferro para canna movido a agua e coberto de telha, boa roda de 30 palmos com eixo de ferro e mancaes de bronze, bom engenho de pilões para farinha, completo machinismo para farinha de mandioca e polvilho, bom mandiocal, bravo e manso para farinha, um magnifico moinho com rodisio e mastro de ferro com peneira de arame para fubá movido por agua da boa, por um cano de ferro e com 10 metros de altura produzindo um alqueire de fubá fino por hora, um bom alambique semi-continuo, bons alagares para azedar, assentados em boa casa, com chaminé, coberta de telha, um grande tonnel, duas tachas de cobre bem assentadas que funccionam a vapor, uma boa casa, com alicerce de pedra, cercada de taboas dividida em sete commodos para guardar café e que cabe 3 a 4.000 arrobas, um paiol junto á tulha para 30 carros de milho, uma casa no terreiro, coberta de telhas, assoalhada e dividida em cinco commodos, propria para o administrador, uma casa de tijolos, pedra e telhas onde tem boa e bem montada tenda de ferreiro, com dois commodos independentes nos fundos desta, uma casa para colonos, coberta de telhas, dividida em cinco commodos, á beira do terreiro, uma boa ceva para capados, com boa casa coberta de telhas francezas, cozinha e banheiro, tudo unido ao moinho e paiol, e bom curral para porcos, sete casas todas em perfeito estado, cobertas de telhas, com agua independente e limpa, as quaes servem para colonos, um palanheiro coberto de telhas e cercado com tela de arame, uma macega para café, coberta de telhas francezas, fundo de pedra e cimento, com capacidade para mil e quinhentos alqueires de café e que serve de deposito do lavrador que é o mais perfeito que imaginar se póde, tendo um grande tanque que lava o mel do café e abrevia a secca, um terreiro de cal para 800 arrobas e mais 5 de terra, todos proximos da tulha e bem cercados; uma boa coberta para animaes e guardar carro, bom jardim cercado com tela de arame unido á casa de morada, com repuxo dentro do mesmo, boa horta com muita agua dentro, com muita pressão, cercada de lanças, um grande pomar com muitas jabuticabeiras, mangueiras de diversas qualidades, laranjeiras, sapota, sapoty e kaki do japão, tudo em plena producção, uma pequena casa feita de pedra, tijolos e telhas francezas, que serve para dependencia da casa de morada, um bem feito serviço de uma excellente agua potavel que não se turva com a chuvarada pela boa caixa de distribuição completamente fechada, satisfazendo ao mais exigente, em asseio, solidez, qualidade e quantidade, um bom forno, latrina e banheiro e finalmente uma casa de morada, nova e solidamente construida, com 10 janellas e uma porta na frente, 3 boas e grandes salas, uma sala para costura e 10 quartos, 4 pastos pequenos, cercados, com agua dentro, sendo um de gramma de Pernambuco, todos cercados a cerca viva de bambú e os 3 de capim gordura roxo, tem mais uma casa com 5 commodos no terreiro para camaradas solteiros.

Inclue-se na venda um bom carro e bois, animaes, uma carroça, porcos, a casa de morada e terreiros illuminados a gaz acetyleno, e as terras medidas e demarcadas.

Vende-se tudo por 60:000$000, e para ver e tratar com o proprietario Francisco de Lacerda Werneck, na mesma fazenda. 1445

Agua de Melissa dos Carmelitas, legitima, vidro .... 1$000. 66, Rua Uruguayana n. 66

CAUTELA

Perdeu-se a de n. 39775, da casa Guimarães & Sanseverino, á travessa do Theatro, 5. 1436

MOVEIS
Vendem-se barato na officina e deposito
LEÃO DE OURO

Camas de casados, escuras ou claras, de 30$ a	50$000
Ditas de solteiro, escuras ou claras, de 26$ a	45$000
Lavatorio com pedra a 50$ e	60$000
Toilettes, escuros ou claros, de 100$ a	330$000
Commodas escuras ou claras, 55$ a	65$000
Guarda vestidos, escuros ou claros, 60$ a	120$000
Guarda-pratos, claros ou escuros, 110$ a	330$000
Guarda-louças 50$ e	60$000
Mesas elasticas 65$	70$000
Cadeiras de canella 15$	75$000
Cadeiras austriacas	110$000
Cadeiras de balanço	40$000
Grupos de sala, 9 peças	140$000
Grupos de sala, estofados	280$000
Grupos de sala, austriacos	470$000
Colchões de 4$ a	12$000
Colchões de crina, 12$ a	80$000
Dormitorios, escuros ou claro, 5 peças, 380$ a	450$000

Grande sortimento de dormitorios, mobilias de sala de visitas, tapetes, apparelhos de toilette. Toda a nossa fazenda é nova e de boa qualidade e não se vende uma coisa por outra e não se diz — "tinha mas acabou-se". E' ver para crer, no amigo do povo — rua da Carioca 89, antigo 35-A, em frente ao largo do Rocio.

PROVEM

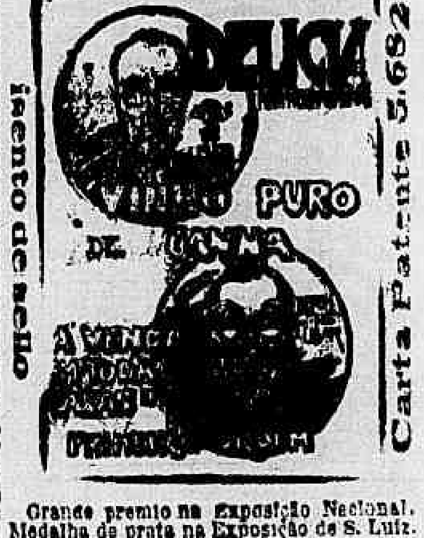

isento de sello — Carta Patente 5,682

Grande premio na Exposição Nacional. Medalha de prata na Exposição de S. Luiz. Unico analysado e approvado pelos laboratorios nacional de analyse e Municipal. Deposito Geral 139, Rua do Riachuelo, 139.

Para tomar ás refeições.

Colchoaria e Moveis
CASA AGUIAR
RUA DE S. JOSÉ N. 52

Dormitorios de canella ou peroba, com seis peças, 700$; ricas salas de jantar com "buffet" com 17 peças, 950$; ditas, idem, sem "buffet", 580$; mobilias para sala de visitas, 140$, 240$, 250$ e 300$; camas de seis palmos, para casados, 38$, 45$ e 55$; ditas superiores, 100$; ditas para solteiro, 28$, 35$ e 45$; camas de ferro, com lastro de arame, a 13$, 16$, 25$ e 35$; colchões de crina para casados, 23$, 35$ e 40$; ditos para solteiro, 23$ e 26$; ditos de capim, para casados, 8$, 10$ e 14$; ditos para solteiro de 3$000 a 10$000; mesas para quarto, 8$000; guarda-louças, a 60$000 e 140$; guarda-roupas, 60$, 110$ e 240$; almofadas grandes, 3$ e 6$; ditas pequenas, 1$300 e 4$000 e muitos outros artigos referentes a este ramo de negocio, tudo por preços baratissimos.

SO' NA CASA AGUIAR
52 - Rua de S. José - 52

Calçado Rocha
Popular 10$000
Avenida Central 89

IMPOTENCIA

Debilidade sexual, Derrames nocturnos, ejaculações prematuras, Orgãos atrophiados, Fraqueza nervosa, Neurasthenia, cura garantida em curto tempo, sem drogas nem apparelhos. *Tratamento* moderno, conveniente e de uma efficacia comprovada. Dr. Zelic, rua da Carioca n. 42, 1º andar. Consultas: das 9 ás 10 da manhã, e do meio dia ás 4 da tarde. E por correspondencia.

Hemorrhoidas

Si tendes HEMORRHOIDAS, muito embora, antigas (mesmo ha 20 ou 30 annos), fazei-me uma visita. Garanto fazer-vos uma cura permanente e sem operações. Não soffraes em silencio! Curae-vos, porque as *hemorrhoidas* tornam a vida cheia de soffrimentos e trazem em consequencia, a terrivel *fistula cancerosa.* Consultas: das 9 ás 10 da manhã e do meio dia ás 4 da tarde. E por correspondencia. Dr. Zelic, rua da Carioca n. 42, 1º andar.

O XAROPE PEITORAL BALSAMICO de J. RODRIGUES cura qualquer **TOSSE** Por mais rebelde que seja. A' venda em todas as pharmacias e drogarias. R. Gonçalves Dias 59.

Leilão de penhores
Em 20 de Julho
L. GONTHIER & C.
HENRI & ARMANDO, successores
Casa fundada em 1887
3 Rua Luiz de Camões 5
Os Srs. mutuarios podem reformar ou resgatar as suas cautelas até á vespera desse dia.

Dentista

Precisa-se de um para trabalhar em um Posto Medico e Dentario. Trata-se na pharmacia Araujo. Estação de D. Clara. 7597

MUTILADO

CHAPELARIA LIMA

RUA SETE DE SETEMBRO 172

Fabrica de chapéos de palha, para senhoras, senhoritas e meninas.

Grande sortimento em flores, fantasias, plumas, azas, fitas, fivellas, véus, filós e mais artigos concernentes a este ramo de negocio.

Preços sem competidor.

Grande sortimento de flores em todas as côres, a 2$ e 3$000.

Acceitam-se encommendas de modelos em setim, por figurinos.

Grandes modelos de finissima palha de arroz, ultima novidade, a 5$, 6$ e 7$000.

Grande sortimento de formas de palha de arroz e diversas qualidades, ao preço unico de 4$000!!

Formas Cloches, para meninas, desde 2$500 a 4$000.

Grande sortimento de chapéos enfeitados, para senhoras e senhoritas, desde 12$, 14$, 18$, 22$ e 28$000.

Lindissimos chapéos enfeitados, para meninas, desde 8$, 11$ e 12$000.

Lavam-se e tingem-se plumas. Concertam-se chapéos.

RUA SETE DE SETEMBRO 172

TOSSES

As mais rebeldes, determinadas por processos inflammatorios, laryngeos bronchicos e broncho-pulmonares, asthma e coqueluche. Cura-se completamente qualquer tosse na 3ª colher, com o "PEITORAL BALSAMICO ARAUJO GOMES".

Vende-se nas principaes pharmacias e drogarias; preço 2$000

Deposito rua Camerino, 142.

RIO DE JANEIRO

Boa occasião

Ninguem compre moveis, nem colchões, sem ver o preço por que está liquidando "A EXPOSIÇÃO", 38, Constituição, para mudança de negocio.

CALLOS

Com applicação do remedio de R. S. Pinto fica-se livre desse flagello. Vende-se na Garrafa Grande, rua da Uruguayana 60.

? ? ESTERISINA ? ?

Ovulos fundentes, antisepticos e preservativos.

Hygiene das senhoras.

INSTITUTO COMMERCIAL

Rua da Quitanda 54

Estabelecimento de 1ª ordem

Matriculas abertas — Corpo docente — Os melhores professores e reconhecidos como mestres

Programmas á disposição do publico NA SECRETARIA DO INSTITUTO COMMERCIAL Rua da Quitanda 54

Diplomas officiaes de Guarda livros — Curso preparatorio para as Faculdades superiores — Aulas diurnas — Aulas nocturnas até 10 1/2 horas.

54 - RUA DA QUITANDA - 54

Instituto Commercial

HYDROL

FORMULA DO ESPECIALISTA DR. LEONIDIO RIBEIRO

Poderoso resolutivo, empregado nas hydroceles, hematoceles, sarcoceles, varicoceles e tumores de qualquer natureza. Infallivel nas orchites, rheumatismos, nevralgias e colicas das creanças. Pharmacia Mello, rua da Constituição n. 13, Rio de Janeiro.

Tira Manchas

O Electric Japonez tira qualquer mancha, de graxa, pixe, gordura e tinta de oleo, em todos os tecidos de séda, lã e casemira, sem alterar as côres; vidro, 1$500. Casa Postal, Ouvidor 141, e Casa Bazin, avenida Central, 131 e Louis Hermanny, Gonçalves Dias, 67.

Boa occasião

Ninguem compre moveis, nem colchões, sem ver o preço por que está liquidando "A EXPOSIÇÃO", 38, Constituição, para mudança de negocio.

? ? ESTERISINA ? ?

Antisepsia vaginal. Garante o socego do lar. Vende-se nas boas pharmacias.

Artigos collegiaes

Variado sortimento de objectos escolares, preços baratissimos; na Papelaria Idéal, á rua Sete de Setembro n. 163. Dá-se gratuitamente Boletim Collegial.

Pelo amor de Deus

Pede uma esmola ás caridosas almas a pobre e desamparada viuva Marianna, de 77 annos de edade. Esta redacção presta-se a receber qualquer esmola, onde a pobre velhinha virá buscar.

Piano Pleyel

Aluga-se um a 4 bis a rua das Laranjeiras; trata-se á rua Gonçalves Dias, 35.

A'S ALMAS CARIDOSAS

Uma mãe, afflicta, para comprar um apparelho para corrigir um defeito nas pernas de seu dilecto filho, e não tendo recursos de especie alguma, pede um obulo para este fim. O escriptorio deste jornal presta-se á receber qualquer quantia, para o pobrezinho Luiz.

Lustradores

Precisa-se de bons officiaes lustradores e estufadores; paga-se bem: na Marcenaria Brasileira, á rua de S. Christovão n. 271. 683

JULIETA E EMILIA

Pedem, pela Paixão de N. S. Jesus Christo, um obolo. Velhos, doentes e sem ninguem por si, agradecem a todos, em nome do bom Deus, as esmolas que receberem, por intermedio da administração desta folha.

Boa occasião

Ninguem compre moveis, nem colchões, sem ver o preço por que está liquidando "A EXPOSIÇÃO", 38, Constituição, para mudança de negocio.

MARCENARIA BRASILEIRA

Dormitorio completo com 8 peças em peroba ou canella	900$000
Ditos em vinhatico, com 8 peças	800$000
Salas de jantar, de canella com 16 peças	760$000
Ditas de vinhatico	700$000
Salas de visita, de 162$000 a	600$000

ESPECIALIDADE EM Moveis e Tapeçarias

11 - RUA DA CONSTITUIÇÃO - 11

Telephone 185

Leilão de Penhores

Em 11 de julho de 1911

Guimarães & Sanseverino

Travessa do Theatro 5-E

Rua Luiz de Camões n. 1-A

Das cautelas vencidas

Podendo ser reformadas ou resgatadas até a VESPERA do leilão.

OFFICINA DE RELOJOEIRO J. ALBERT

RELOJOEIRO

Agente dos Relogios LANGE

68, Rua Uruguayana, 68

entre Ouvidor e 7 Setembro

Vidros de relogios lg	$500
Ponteiro de relogio	$500
Corda de relogio	3$000
Limpeza de 1 relogio	5$000
Limpeza de um despertador	4$000
Corda de 1 despertador	3$000
Solda de prata	$500
Solda de ouro	1$000

Concertos garantidos por 1 a 2 annos.

Casa de Confiança

Molestias do peito

Se desejas evitar a tuberculose, usae o poderoso tonico do apparelho respiratorio PULMOL (URIPE PIRANGA). Preservativo dessa molestia e especifico das molestias pulmonares. Cura qualquer tosse por mais rebelde que seja. Effeitos garantidos em quatro colheres. Vende-se na Drogaria Pacheco. Andradas, 95.

Pede uma esmola

a viuva Honorina, na mais extrema necessidade, doente, com filhos, sem recursos de especie alguma, para a sua manutenção. As pessoas caridosas podem deixar qualquer obulo neste escriptorio.

Syphilis

O dr. Urbino de Freitas applica o "606", no seu consultorio, á rua Luiz de Camões n. 6, sobrado, de 1 ás 5. 383

Dr. Claudio de Souza Leite

Partos e molestias dos orgãos genito-urinarios do homem e da mulher. Consultorio: praça Tiradentes 35 (sobre a Pharmacia Raspail), das 3 ás 5. Gratis aos pobres. Residencia, rua Leste, 29. 860

ALLIVIO DA MOCIDADE!

Sr. pharmaceutico Bruzzi

Tendo vindo soffrendo ha 10 mezes de de uma gonorrhéa, recorri a todos os medicamentos endicados sem obter a cura, hoje acho-me curado com o uso apenas de 2 vidros das Pilulas de BRUZZI. Juraria si preciso fôr o conteúdo acima. — *Manoel Barros H. Brazileiro* — Santa Thereza, rua Mauá n. 23. Sou empregado no commercio do Rio.

A' venda em todas as drogarias e pharmacias. Depositarios: BRUZZI & C., rua do Hospicio n. 144.

Papeis para embrulhos

De todas as qualidades e formatos, barbantes, idem, idem fio de algodão torcido e destorcido, papel em rôlo, desde 0,20 até 1m,20 e os respectivos apparelhos.

RUA DO HOSPICIO, 169.

JOSE' ANTONIO TEIXEIRA.

Dra. Evarista

A doutora Evarista de Sá Peixoto participa que mudou seu consultorio e residencia para á rua da Assembléa n. 123, esquina do largo da Carioca. 214

Victoria

Vende-se uma, completamente reformada, com arreios para dois animaes; para ver e tratar na rua D. Anna Nery n. 374, estação do Rocha.

Cura radical

Das molestias do estomago, figado, coração e dos rins, por methodo moderno sem o emprego de drogas. Dr. Zelie, rua da Carioca n. 42, 1º andar. Consultas: das 9 ás 10 da manhã, e do meio dia ás 4 da tarde. E por correspondencia.

Aos bons corações

Angela Pecoraro, viuva, de 84 annos de edade, paralytica e cêga de ambos os olhos, sem meios de subsistencia, implora dos corações bem formados um obolo, que suavize as agruras de sua velhice.

Que Deus proteja e illumine os generosos que velam pela pobreza.

Esta redacção recebe por caridade, qualquer donativo que lhe seja enviado.

Alfaiate

Precisa-se de um bateiro, na avenida Central n. 161, sobrado (alfaiataria). 1508

Toilettes chics

Fazem com brevidade pelos ultimos figurinos, com todo o rigor da moda no atelier de *Mme. Mége; á rua Gonçalves Dias n. 68, 1. andar;* preços razoaveis.

Moinho

Compra-se um com motor electrico para moagem de tres saccos diarios de café. Trata-se á rua Acre n. 98, e Avenida Mem de Sá n. 11. 1395

Carvão para cozinha

"DOMESTIC COAL"

O "Domestic Coal", é uma carvão especial, para cozinha, muito proprio para casa de familia, facil de accender e de grande duração. Unicos agentes: Francisco Leal & C. Rua Primeiro de Março n. 91 (sobrado). Telephone n. 530. (Entregas a domicilio). 1048

Armazem na rua Gonçalves Dias

Aluga-se com armação apropriada para qualquer negocio; trata-se no n. 40, Casa Viuva Henry. 1367

Precisa-se de armazem

Precisa-se alugar um ou dois armazens, juntos ou casa com terreno, no perimetro urbano. Indicações á rua General Camara n. 172, loja.

Aviso

Previne-se aos freguezes que têm roupas concertadas na alfaiataria á ladeira Senador Dantas n. 1, com a frente para a rua, que, com o praso maior de 30 dias, serão vendidas afim de indemnizarem o trabalho que as mesmas soffreram, tendo mais 8 dias para poderem vir buscal-as.

Rio, 10 — 7 — 911. *Mathews Mérola.*

SÓ NÃO MOBILIA A CASA QUEM NÃO QUER

1375 foi o numero das installações que fizemos no primeiro anno do inicio das nossas vendas á **prestações** e que por meio de pagamentos suaves, **1375** familias puderam mobiliar as suas casas com luxo e em recantos cheios de esthetica!

Grande sortimento de tapetes. Mobiliarios desde os mais modestos aos mais luxuosos. Preços sem competencia.

Remettem-se catalogos para os Estados

MARTINS MALHEIRO & C.

RUA DA ALFANDEGA N. 111—Entre Ourives e Uruguayana

CLINICA DE VIAS URINARIAS DO Dr. Carlos Novaes Filho

ESPECIALISTA

Pratica do hospital Necker de Paris e das clinicas de Londres e Berlim

Consultorio montado com apparelhos modernos, permittindo vêr todo o canal da urethra e o interior da bexiga agir sobre as lesões dessos orgãos.

Exame microscopico e tratamento dos corrimentos recentes e chronicos da urethra e suas consequencias: estreitamento, prostatite, orchite, cystite, pyelite e pyelonephrite.

CONSULTAS DE 1 A'S 5 DA TARDE

9, RUA GONÇALVES DIAS, 9 (1º andar)

RIO DE JANEIRO

INSTALLAÇÕES FRIGORIFICAS

Informações, Plantas, Orçamentos. Fornecidos gratuitamente por

SCHILL & C. - Engenheiros

30, RUA DE S. BENTO, 30

RIO DE JANEIRO

Manchester, Valparaiso, Buenos Aires, S. Paulo e Bello-Horizonte.

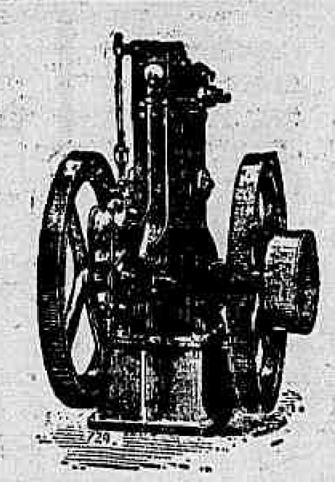

MOTOR OTTO

A Kerozene, o motor mais barato, modello de 1 até 6 cavallos.

Gasmotoren—Fabrick Deutz

— Succursal Brazileira —

Caixa P. 1384 -- RIO DE JANEIRO

CLUBS LACROIX

Joias e relogios a prestações semanaes de 5$000 e 2$000 semanaes

36 PRAÇA TIRADENTES 36

Os srs. socios destes clubs têm o direito de escolher pelos preços marcados um ou mais objectos até á importancia de 350$000, exemplo: um bonito annel, com brilhantes para senhora 120$; um artistico broche com brilhante ou pedras finas, 60$; um bonito par de bichas com brilhantes 90$; um guarda-chuva, seda de 1ª qualidade com magnifico castão de prata, para homem ou senhora 50$; um moderno par de botões de ouro para punho 30$. No mesmo valor póde escolher: um relogio de ouro de lei para homem 140$; uma corrente de ouro de lei para o mesmo 85$; um cordão de ouro para leque 110$; um lindo berloque de ouro 10$; um par de botões de fantasia para homem 5$. Para os clubs de 2$000 podem escolher um par de bichas de ouro de lei com 2 brilhantes por 60$ e um broche de ouro de lei e pedras finas por 40$; ou um annel com brilhantes por 60$ e um par de bichas de ouro de lei por 40$. Nos clubs permanentes de 5$, as socias são na importancia de 350$ e nos de 2$ as joias são na importancia de 100$. Ha sempre 2 numeros vagos nos clubs permanentes pois que, todas as semanas sae um socio sorteado. Recebem-se assignaturas.—COUTINHO & AGUIAR.

PRIVILEGIOS

LECLERC & C.

Succes. de Jules Geraud, Leclerc & Comp. *Rua do Rosario*, 156 — *Rio de Janeiro*

Encarregam-se de obter patentes de invenção no Brasil e no estrangeiro, de registar marcas de fabrica, de commercio, obras artisticas e literarias.

A PREÇO FIXO

Drogas e productos pharmaceuticos de legitimidade, peso e medição garantidos

GRANADO & C.

Rua Primeiro de Março, 14

REQUISITEM PREÇOS CORRENTES

PILULAS DO DR. C. NOVAES

Cura infallivel das febres palustres, intermittentes e beliosas, sezões, maleitas. Inflammações do figado e baço, anemias, nevralgias, opilação, ictericia, amarellão, etc., etc.

As PILULAS DO DR. C. NOVAES não se confundem com as panacéas. E' um producto formulado por um clinico abalisado e conhecidissimo. A sua efficacia é garantida e comprovada por innumeros attestados do povo e pelas autoridades medicas as mais competentes.

Puramente vegetaes. Não exigem dieta

A venda nas boas pharmacias e drogarias.

Não se deixem illudir com as imitações e substituições. Exijam Pilulas do Dr. C. Novaes e verifiquem sempre a estrella vermelha, marca registrada.

Richard Stallard de Azevedo, Rio de Janeiro, Pariz e Londres. Premiado nas principaes exposições do mundo.

Depositarios: Drogaria ARAUJO & MALMO, rua de S. Pedro 82

Société Anonyme du Gaz de Rio de Janeiro

Tendo sido extraviado o recibo do deposito n. 660, de rs. 40$000, datado em 23 de agosto de 1904, para garantia do consumo de gaz, á rua do Lavradio n. 131, loja, em nome de Pinho & Soares, o abaixo-assignado, a quem pertence legalmente todos os direitos e beneficios do mesmo, vae requerer sua liquidação com a Société Anonyme du Gaz, por meio de uma resalva, e, para este fim, publica o presente, afim de que qualquer terceiro possa fazer qualquer reclamação, dentro do prazo de oito dias, a contar desta data, ficando sem nenhum effeito o alludido recibo.

Rio de Janeiro, 8 de julho de 1911. — *Antonio Alberto Ferreira da Cruz.* 1188

Aos padrinhos

Enxovaes para baptizados, em séda, nanzouck e outros tecidos, toucas de todas as qualidades, sapatinhos de setim; procurem no "Ao Paraiso das Andorinhas"—Grande sortimento e variedade; na Avenida Passos, 109.

Peçam catalogos especiaes.

Não pode soffrer de nervosismo, impotencia, anemia, palpitações, phosphaturia hysterismo e fraqueza geral, quem uzar o

DYNAMOGENOL

a preparação mais rica em glycerophosphatos.

As pessoas magras sentem-se felizes usando o Dynamogenol, pois tornam-se gordas e sadias. Nas senhoras os seios desenvolvem-se reconstituem-se conservando a conformação primitiva

Pharmacia Marinho rua Sete de Setembro 186.

Leilão de penhores

EM 18 DE JULHO DE 1911

JOSE' CAHEN

3, Rua Silva Jardim, 3

ANTIGA TRAVESSA DA BARREIRA

Tendo de fazer leilão no dia 18 do corrente mez de todos os penhores vencidos, previne aos srs. mutuarios que as suas cautellas podem ser reformadas até á vespera daquelle dia.

SO'

E' calvo quem quer. Perde os cabellos quem quer. Tem barba falhada quem quer. Tem caspa quem quer.

PORQUE o Pilogenio faz brotar novos cabellos, impede a sua queda, faz vir uma barba forte e sadia e faz desapparecer completamente a caspa e quaesquer parasitas da cabeça ou da barba.

Numerosos casos de curas em pessoas conhecidas são a prova da sua efficacia. A' venda nas boas pharmacias e drogarias desta cidade e do Estado e no deposito geral **Drogaria Giffoni, rua Primeiro de Março 17, antigo, 9 — Rio de Janeiro.**

Terninhos para creanças

Acaba de receber grande variedade, a preço sem exemplo, a começar em 3$300!!! Uma visita "Ao Paraiso das Andorinhas" é economia de 30 o|o — Avenida Passos, 109.

Premio de Libras

BEBAM SO' O ESPECIAL CAFE' APOLLO

Além de ser puro e saboroso dá premios de libras aos seus freguezes. A' venda em todas as casas.

TELEPHONE N. 853—VILLA

Elixir das Damas

do Dr. Rodrigues dos Santos

CURA COLICAS UTERINAS

CABELLOS

Mme. Oliveira, recentemente chegada da Europa, tinge cabellos, particularmente, garantindo por quatro mezes. Preparado exclusivamente vegetal e completamente inoffensivo, não suja roupa, nem impede de lavar a cabeça; na travessa do Ouvidor 11, 1º andar. 168

PILULAS DE CAFERANA

ABREU SOBRINHO

CURAM Sezões-Maleitas Febres palustres Intermittentes Nevralgias

Muito cuidado com as falsificações e imitações

Unicos depositarios, Bragança Cid & C.—rua do Hospicio 9.

BORALINA

Cura radical das feridas, ulceras e frieiras. Rua de S. Pedro n. 127.

Por caridade

Maria Rita, uma infeliz viuva, tendo uma filha já moça e além disso paralytica, desde a edade de cinco mezes, até esta data presente, e ainda lhe é preciso dar de comer, na boca, porque não tem tacto algum e que por isso que essa infeliz mãe pede chorando por sua filha, uma caridade e tambem aos bons corações, uma esmola para lhe alliviar os soffrimentos. Esta infeliz recebe qualquer donativo. Póde ser enviada nesta humanitaria redacção, a Maria Rita, rua do Engenho de Dentro n. 84, estação.

CALÇADO

CASA MINERVA

EM FRENTE AO PARC ROYAL

38 -- TRAVESSA DE S. FRANCISCO DE PAULA -- 38

Pedimos as Exmas. familias bem como, aos nossos estimaveis freguezes, não comprarem calçado sem primeiro visitar o nosso armazem, que tendo passado por grandes reformas offerece todo conforto para examinarem as ultimas novidades «chics», em sapatos para senhoras, em velludo e camurça, que vendemos por preços os mais razoaveis possivel.

SOUZA BRAGA

Loterias

"AO VALE QUEM TEM" — Casa especial em Loterias rua do Rosario 96, esquina da rua da Quitanda. Nesta feliz e importante agencia, encontram-se todas as loterias diarias, e remettem-se para o interior, grandes vantagens aos Srs. Cambistas. Prefiram sem pre a casa «AO VALE QUEM TEM» Na venda de premios, não tem igual.

José Labanca

Rio de Janeiro

LOTERIAS DA CAPITAL FEDERAL

Companhia de Loterias Nacionaes do Brasil

Extracções publicas, sob a fiscalização do governo federal, ás 2 1/2 e aos sabbados ás 3 horas, á rua Visconde de Itaborahy 45

HOJE HOJE	Amanhã Amanhã
216—3	220—1
20:000$000	40:000$000
Por 1$600	Por 3$200

SABBADO, 22 DO CORRENTE

A's 3 horas da tarde

220 — 4

100:000$000

POR 4$000, EM QUINTOS

Sabbado, 12 de agosto

Grande e extraordinaria Loteria Federal

228 — 4

200:000$000

Por 8$000, em decimos

Os pedidos de bilhetes do interior devem ser acompanhados de mais 500 rs. para o porte do Correio e dirigidos aos agentes geraes—NAZARETH & C. rua Nova do Ouvidor 14—Caixa 817.—Teleg. LUSVEL.

Flores Brancas

(LEUCORRHE'AS) cura certa e radical com o XAROPE DE SAMBAHYBA de Abreu Sobrinho. —Deposito: Rua do Hospicio 9-- Rio-Fabrica, Largo da Lapa 6.

Ensino pratico de **Linguas vivas** PELO

METHODO BERLITZ

Modificado com vantagem por H. Scherer Director da secção da GYMNASIO CRUZEIRO

186, RUA DO CATTETE, 186

Professores e professoras estrangeiros — Classes de cavalheiros, senhoras e creanças

Aposentos maiores do que os de todas as escolas «Berlitz» aqui existentes

Preços reduzidos

GABINETE DE ELECTRICIDADE MEDICA — DO — DR. NEVES DA ROCHA

Avenida Central, 90 - Rio de Janeiro

TELEPHONE 2899

Tratamento das molestias nervosas, como **neurasthenia, hysteria, dores de cabeça, insonia, fraqueza de forças por excesso do trabalho ou de prazer,** por **preoccupações de negocios** ou **desgostos** nevralgias; atrophias musculares, paralysias, nevrites, pelos banhos hydro-electricos, e pela Electricidade estatica, estes agentes physicos actuam sobre o systema nervoso, produzindo uma acção efficaz e duradoura, restituindo, ao doente a calma, o somno, o bem estar e a vitalidade.

Tratamento sem dor das molestias geraes toxicas e dyscrasias, como **arterio-esclerose, rheumatismo, asthma, anemia e chloro-anemia, diabete**, obesidade lithiasis pelos **Banhos de luz**. Banhos de Alta-frequencia, e **Banhos hydro-electricos**, obtendo-se no rheumatismo, logo na primeira applicação grande diminuição das dores e cessação completa dellas em poucos dias, grande allivio da dyspnéa na asthma.

Tratamento com extraordinario exito de muitas molestias da pelle, como **acnes, nœvus, angiomas, cheloides, verrugas, eczemas, psoriasis, lupus, erytematoso, vitilig, vittili, rugas,** pela **electrolyse**, pelos **Banhos de alta frequencia**, com ou sem effluvios. **Banhos hydro-electricos** de **correntes sinosoidaes.**

Tratamento dos tumores malignos, com muito resultado, como o **epithelioma, o cancer**, com as applicações dos Raios X.

Tratamento de muitas molestias dos olhos, ouvidos e nariz como **conjunctivite, granulosa, trichiasis, entropion, estreitamento do canal lacrimal, opacidade da cornea, paralysias musculares,** etc. **ozena, polypos naso-pharingeos, aphonia nervosa** pela electrolyse correntes faradicas; **zumbidos dos ouvidos** pela **massagem vibratoria** com ou sem effluvios.

Este gabinete dispõe de uma completa installação electrica para todas as applicações da electricidade á Medicina e á Cirurgia

INSTALLAÇÃO COMPLETA E MODERNA Grandes machinas franklinianas, apparelhos para correntes continuas induzidas de alta frequencia; effluviações, installações de ozone, electrolyse, etc.

RADIOSCOPIA E RADIOGRAPHIA

(Raios X no gabinete ou em domicilio)

Massagem vibratoria **LUZ branca e colorada**

Consultas e tratamento das 9 ás 11 e de 1 ás 4

TINTURA SALICINEA

De AUGUSTO C. GOMES—Antiseptica, Hemostatica e Desinfectante.

EFFICAZ nos ferimentos, contusões, ulceras, feridas recentes e antigas e feridas gangrenosas Infallivel nas hemorrhagias nazaes, uterinas, pulmonares, dentarias, etc. REAL SUCCESSO nas febres puerperaes e molestias uterinas e vaginaes, SEM IGUAL nas molestias da pelle, inclusive na variola ou bexigas. PRECONIZADA na cura da MORPHE'A pelo exmo. dr. Carlos Vasconcellos, no Congresso Medico de 1907.

Attestado por distinctos medicos—Deposito: Pharmacia e drogaria J. MENDES—44, Rua Gonçalves Dias, 44

GRAÚNA

LINDOS CABELLOS

Não ha nada mais bello neste mundo do que sejam lindos cabellos lustrosos e macios, como o mais fino velludo: pois bem, as moças elegantes e os cavalheiros de fino trato, terão com o uso da **Graúna**, em pouco tempo, os mais formosos cabellos. A **Graúna** extermina a caspa humida ou secca, tanto da cabeça como da barba e cura as molestias do couro cabelludo.

A **Graúna** vende-se nas principaes casas de perfumarias, drogarias e barbearias desta capital e do interior.

DEPOSITOS — No Rio, **Araujo Freitas & C.**, rua dos Ourives n. 114, e **Araujo & Malmo**, rua de S. Pedro n. 82 — Em S. Paulo, **Baruel & C.**, largo da Sé. — Em Santos, **Rodolpho M. Guimarães**, praça da Republica.

MUTILADO

Concursos Hippicos Brazileiros

A effectuar-se na 2ª quinzena de agosto, no Campo de S. Christovão

As inscripções para as diversas provas do concurso serão recebidas até o dia 31 do corrente na Inspectoria de Mattas e Jardins, no parque da praça da Republica, todos os dias uteis das 3 ás 5 horas da tarde, onde os interessados poderão obter todas as informações.

PROGRAMMA PARA O CONCURSO HIPPICO DE 1911

1º DIA

I — Concurso para animaes de sella montados — Cavalleiros — Premios: 200$, 100$ e 50$000.

II — Corrida de obstaculos para alumnos do Collegio Militar — Premios: 150$, 100$ e 50$000.

III — Concurso de salto, em altura, para officiaes de qualquer corporação militar e civil — Premios: 200$, 100$ e 50$000.

IV — Prova de equitação corrente e 1ª parte do campeonato de cavallos d'armas — Premios: 400$, 200$ e 100$000.

V — Corrida de obstaculos, para praças do Exercito e de outras corporações militares — Premios: 150$, 100$ e 50$000.

2º DIA

I — Apresentação e exame de animaes de commercio para sella e tiro. 1ª categoria (animaes de sella) para corrida — Premios: 1:000$, 500$ e 200$000. 1ª categoria (animaes de sella) para guerra — Premios: 1:000$, 500$ e 200$000. 1ª categoria (animaes de sella) para caça — Premios: 1:000$, 500$ e 200$. 1ª categoria (animaes de sella) para passeio — Premios: 1:000$, 500$ e 200$000. 2ª categoria (animaes de tracção) para tiro pesado — Premios: 1:000$, 500$ e 200$000. 2ª categoria (animaes de tracção), para tiro leve — Premios: 1:000$, 500$ e 200$000. 2ª categoria (animaes de tracção), para tiro de luxo — Premios: 1:000$, 500$ e 200$000.

II — Corrida de obstaculos para inferiores do Exercito e de outras corporações militares — Premios: 150$, 100$ e 50$000.

III — Percurso de caça para officiaes de qualquer corporação militar e civis—Premios: 300$, 150$ e 50$000.

IV — Concurso de viatura a 2 animaes — Premios: 250$, 100$ e 50$000.

3º DIA

I — Apresentação e exame de garanhões de raça, de puro sangue — Premios: 3:000$, 500$ e 200$; arabe — Premios: 3:000$, 500$ e 200$000.

II — Corrida a trote, por um animal atrelado — Premios: 200$, 100$ e 50$000.

III — Segunda parte do campeonato de cavallos d'armas.

IV — Concurso de salto em largura, para officiaes de qualquer corporação militar e civis — Premios: 200$, 100$ e 50$000.

V — Concurso de viatura a um animal — Premios: 200$, 100$ e 50$000.

4º DIA

I — Percurso de campanha e 3ª parte do campeonato de cavallos d'armas — Premios: 500$, 250$ e 100$000.

(Vencedor do campeonato de cavallos d'armas — 1:000$000.).

II — Concurso de amazonas — Premios: 200$, 100$ e 50$ (objectos de arte com os respectivos valores).

III — Prova de animal corajoso — Premios: 200$, 100$ e 50$000.

IV — Concurso de viatura a 4 animaes atrellados — Premios: 400$, 200$ e 50$000.

5º DIA

I — Campeonato de salto em largura — 4m,5 — Premio: 800$000.

II — Campeonato de salto em altura—1m,70 — Premio: 1:300$000.

III — Jogo da Rosa: 400$ (objecto de arte).

IV — Distribuição dos premios e marcha dos vencedores.

TENENTE MILTON DE ALMEIDA, Secretario.

Tenente Milton de Almeida

SECRETARIO.

Casa Marcellino

Recebeu as ultimas novidades em manteaux, paletots, costumes tailleurs, applicações e tecidos para toilettes de grande fantasia.

Tem tambem atelier de costuras, onde se executam costumes genero tailleur e toilettes por qualquer figurino.

Trabalho garantido e preços modicos

68 RUA GONÇALVES DIAS 68

Relojoaria da Bolsa

Grande sortimento de relogios de parede, chegados ha poucos dias, de todas as qualidades e feitios. Especialista em concertos de relogios.

F. Krüssmann

54 RUA DO OUVIDOR 54

M. F.

Girasol

Pelo Amor de Deus

A infeliz Maximiana, senhora de meia edade, não tendo recursos alguns, nem parentes, pede uma esmola pelo amor de Deus, a todas as boas almas caridosas. Esta redacção presta-se a receber toda e qualquer esmola, para este fim caridoso.

Pharmacia

Vende-se uma, fazendo muito negocio e muito sortida; informações, na rua do Ouvidor n. 77.

CHAMPU'

DE ALCATRÃO DA NORUEGA

Lavando a cabeça com este preparado, uma vez por semana, conservam-se os cabellos e o couro cabelludo completamente isento de caspa, ou qualquer outra impureza. Vidro, 2$500.

66, RUA URUGUAYANA, 66

Progressivamente

os cabellos adquirem a côr castanha, ou preta, com o uso da *"Agua Indiana"*, preparado moderno, que não prejudica a consistencia dos cabellos, conserva-os, mantém a hygiene da cabeça e não é tintura. Não mancha. Não queima os cabellos. Vidro, 3$000.

66, RUA URUGUAYANA, 66

Toilette das unhas

Estojo, contendo: caixinha com pó, polidor e lima-escova, por 1$500.

66, RUA URUGUAYANA, 66

Professor

O sr. E. L. tem carta neste escriptorio. 1552

LADRÕES ROUBADOS

Não poderá ser **assaltada** a casa que tiver um **Relogio Vigia**, vende-se só na

PENDULA BRASIL, — 149 Quitanda

Especialidade em **Relogios para egrejas**. Venda de joias e relogios em prestações semanaes de 2.000 e 5.000, com premios.

ACEITAM-SE ASSIGNATURAS

A NOTRE DAME DE PARIS

Continúa o desconto de 30 % em todo o stock da antiga firma

A nova firma DOR & C, está recebendo grande variedade de artigos modernos proprios da estação actual.

CLUB DE ROUPAS DA CASA RIO TRIUMPHAL

73 Rua do Ouvidor 73

Iniciou-se hoje o 1º sorteio do 1º Club, cabendo o direito ao n. **462**, pertencente ao prestamista Sr. Dr. José Cyrillo Castex — da 11ª pretoria, que tinha os ns. 461 a 465, tendo o mesmo senhor direito a um superior terno de roupa de jaquetão ou paletot, calça e collete por 48$000 ou então, a 100$000 em mercadorias do estabelecimento á sua escolha.

Rio, 10 de julho de 1911. — O fiscal do governo, *Dr. A. Augusto de Lima Junior.*

Adjucto Ferreira

Cinema-Theatro Chantecler

Rua Visconde do Rio Branco, 53 e 55

Empresa **Julio, Pragana & C.** — Companhia de vaudevilles, operetas, magicas e revistas, dirigida pelo distincto actor do theatro Principe Real de Lisboa EDUARDO VIEIRA

HOJE -- Completo successo desta companhia -- HOJE

Todas as noites os bilhetes são esgotados cedo!

☞ Não confundir com qualquer fita. A peça é representada no palco.

20ª, 21ª e 22ª representações da lindissima opera comica em 3 actos adaptada á scena deste theatro por GASTÃO BOUSQUET, musica de FRANZ LEHAR

O CONDE DE LUXEMBURGO

Distribuição: Angela Didier, cantora de opera, Ismenia Matteos; Julieta Vermont, Elvira Mendes; Condessa Stoffa Kokso[illegible], Maria Santos; Sidonia e Aurelia, modelos, Virginia e Julia; O principe Basilio Basilowitsch, Manoel Pinto; Renato, Conde de Luxemburgo, Luiz Paschoal; Brissard, pintor, Soller; Tomam parte mais: João Ayres, João Silva, Magalhães, Garrido Guarany e outros; Modelos, convidados, etc. Corpo de côros. Comparsas.

Mise-en-scène de Eduardo Vieira — A musica foi ensaiada pelo festejado maestro Costa Junior, regente da orchestra que traduziu do allemão a letra dos numeros. Scenarios novos de Jayme Silva. Cuidadosa montagem.

Os espectaculos começarão por sessões de cinematographo, com fitas novas. Preços — Poltronas de 1ª classe 1$, de 2ª $500; poltronas numeradas, podendo ser encarregadas por encommenda, 1$500. A venda é feita pela porta de bilhetes e a empreza pede as pessoas que tem feito encommendas o obsequio de procurar cedo os seus ingressos. Amanhã, **O Conde de Luxemburgo.**

CIRCO SPINELLI

Companhia Equestre Nacional da Capital Federal

Boulevard S. Christovão — Director proprietario AFFONSO SPINELLI

HOJE Terça-feira 11 de julho HOJE

PYRAMIDAL SUCCESSO!!

IMPONENTE ESPECTACULO!!

No qual se farão executar, na primeira parte do programma excellentes actos de acrobacia, equestres e gymnasticos, e na segunda parte, se fará representar, mais uma vez o applaudido drama de costumes militares em quatro quadros

A Noiva do Sargento

de BENJAMIN DE OLIVEIRA e JUAN CARDONA

Amanhã — **Grande espectaculo** DA MODA!

CINEMA PARIS

50, Praça Tiradentes, 50

HOJE — MAGISTRAL PROGRAMMA NOVO — HOJE

Sensacionaes fitas Pathé e Gaumont

NOVIDADES — NOVIDADES

A NORMA — Bello film de arte de assumpto historico. Scenas grandiosas reproduzindo o episodio dramatico da conhecida opera.

Respeitando a creança — Primoroso drama de assumpto soberbo e artisticamente interpretado.

BÉBÉ RAPTA A MENINA — Interessante comedia de scenas originaes, tendo por interprete o pequeno artista da troupe Gaumont.

A HERANÇA DO REFORMADO — Magnifico drama de impressionante entrecho.

A FILHA DO SQUATTER — Drama finamente colorido. Um enredo soberbo.

OS TERRORES DE BIGODINHO — Hilariante scena comica representada pelo impagavel artista Mr. PRINCE.

Como extra na matinée de hoje a fita — O amor é cheio de audacia.

Circo Rio de Janeiro

Grande companhia equestre, gymnastica, dramas, operetas, magicas e revistas—Empresarios-proprietarios **Martins & Garcia.**

Rua João Ricardo, proximo á Estrada de Ferro Central

HOJE -- Terça-feira, 11 -- HOJE

DESLUMBRANTE ESPECTACULO

O GRANDE SUCCESSO DO DIA

ESTRÉA

da importante troupe

Savalle

composta de 8 pessoas, onde as senhoritas ROSA, ELISA, ALZIRA, ELVIRA e LAURA SAVALLE apresentarão maravilhosos trabalhos gymnasticos e acrobaticos, e os **irmãos Coscarro e Augusto Savalle** nos seus extraordinarios jogos Dandis

NA SEGUNDA PARTE

será representada pela 3ª vez, a engraçada burleta em 2 actos

A BONECA

Amanhã — Grande espectaculo. Em ensaios a farça lyrica em 2 actos **Margarida tem razão.** Brevemente — a importante revista **Mundo da Lua.**

THEATRO MUNICIPAL

Empresa Luiz Alonso — Direcção G. Sansone

Grande companhia dramatica franceza, dirigida pelo celebre Actor Lucien Guitry

HOJE Terça-feira, 11 de julho HOJE

A'S 8 3/4 EM PONTO

9ª RECITA DE ASSIGNATURA — DESPEDIDA DA COMPANHIA

com a peça em 4 actos de A. Capus e E. Arene

L'ADVERSAIRE

Distribuição

MAURICE DARLAY... Mr. **Lucien GUITRY**

Chantraine, Gabriel Signoret; Langlade, Henri Lamothe; Rigaud, Charles Mosnier; Laneray, Louis Sance; Henon, Jean Duval; Norbert, Jean Capello; Lamirene, Roger Fick; Gerard, Victor Francen; Hue du Estigue, Louis Marti; Marianne, Mme. Henriette Roggers; Mme. Grecourt, Marie Magnier; Mme. Chantraine, Jeanne Desclos; Mme. Brcamlin, Marcelle Hamerey; Mme. Henon, Marie Lestat; Mme. Pleniere, Helene Bourgys; Mme. Nertier, Renée Charmoy; Rosalie, Augusta Freire.

Preços avulsos: Frizas e camarotes de 1ª, 70$; Camarotes de 2ª, 25$; Poltronas 12$; Balcões A, B e C, 10$; outras filas 6$; Galerias 3$000.

Venda de bilhetes no escriptorio do Jornal do Brasil, das 10 horas da manhã ás 5 horas da tarde e depois na bilheteria do theatro.

A' imprensa desta Capital e ao fino auditorio do Theatro Municipal a companhia agradece o acolhimento que lhe foi dispensado e apresenta os seus cumprimentos de despedida.

Cinema Rio Branco

EMPREZA WILLIAM & C.

13 a 21, Avenida Gomes Freire, 13 a 21

HOJE-11 de Julho-HOJE

3ª **Exhibição:**

da primorosa opereta em 3 actos de Franz Lehar, arranjo de Albesto Moreira, dialogada por Antonio Quintiliano

VIUVA ALEGRE

(Dialogada)

Film posado pela festejada Companhia Galhardo e cantado por todos os artistas deste cinema

As sessões terão começo ás 6.15

AMANHÃ

DANSARINA DESCALÇA

O maior successo em cinematographia

THEATRO RECREIO

Tornée PALMYRA BASTOS — Companhia Taveira, do Theatro da Trindade.

HOJE Terça-feira 11 de Julho HOJE

5ª representação, nesta temporada, da applaudida opereta franceza, musica do celebre maestro OFFEMBACH

A PERICHOLE

Soberba creação artistica da notavel actriz PALMYRA BASTOS.

Successo artistico da companhia Taveira! Scenarios e desempenho de primeira ordem! Musica lindissima!

ENCHENTES CONSECUTIVAS!

☞ AMANHÃ — Ultima representação da opereta **AMORES DE PRINCIPE.** — Bilhetes á venda das 10 da manhã em deante — Não se acceitam encommendas pelo telephone.

☞ **Na proxima sexta-feira — 4ª recita de assignatura.**

CINEMA PARISIENSE

Vendem-se e alugam-se fitas novas e usadas de todos os autores

Vendem-se apparelhos Pathé com todos os accessorios

HOJE — HOJE

Exhibiremos mais um importante trabalho da já afamada fabrica Nordisch-Film

Capuzes Pretos

Possante drama desempenhado pelos artistas mais celebres do Theatro Real de Copenhagem. Peça cinematographica da extensão de 500 metros (25 minutos de projecção).

O FILM D'ART

NINA A DANSARINA

Episodio historico da guerra da Hespanha contra a França, epoca de 1790, sendo os seus principaes papeis confiados aos seguintes celebres artistas: Mme. Mounin, do Theatro do Gymnasio, Nina Dansarina; Mr. Poctal, da Porta de S. Martin, Coronel Francez.

Duas bellissimas fitas do natural

MONUMENTO A VICTORIO EMMANUEL II — Bellissima fita do natural que nos mostra todos os contornos do sumptuoso monumento, cheio de columnas artisticas e multiplas obras de arte.

SCENAS E PAISAGENS ARABES — Mimosa fita do vivo que nos desnuda os seguintes quadros: Praça de Alger em Tlemnam; Romaria ao tumulo dos Marabús venerados; Estrada do Oueb; Gargantas e cascatas do Oueb.

Did entre dois amores — Desopilante fita comica da Itala Film

Minha sogra morreu — Film extra-comico de engraçadas situações

---

CINEMA-THEATRO S. JOSE'

Empresa Paschoal Segreto — Praça Tiradentes 3

Companhia de operetas, vaudevilles, comedias, burletas, magicas e revistas, de que faz parte a distincta actriz brasileira CINIRA POLONIO — Direcção scenica do actor DOMINGOS BRAGA, director da orchestra maestro JOSÉ NUNES.

Novidades sobre novidades

Assombroso successo do theatro popular

O MAIS COMPLETO RESPEITO PELO PUBLICO

Tres espectaculos: A's 7 horas, ás 8 3/4 e ás 10 1/2 horas da noite

HOJE E TODAS AS NOITES

a opereta em 3 actos, de costumes militares, arreglo de L. DE SOUZA, musica de varios autores

A MULHER-SOLDADO

Cinira Polonio e Alfredo Silva são impagaveis de graça e naturalidade, na protagonista e no reservista Thomé

Toma parte toda a companhia inclusive o lindo corpo de ensemblistas Mise-en-scène do actor ASDRUBAL MIRANDA

Os espectaculos começarão por sessões de cinematographo com programma variado

Preços: **Cadeiras de 1ª classe, 2$; Galeria geral $500;**—A empresa, a titulo de experiencia, resolveu estabelecer não só algumas filas de Logares distinctos e de Poltronas numeradas, respectivamente, a 2$ e 1$500; como tambem frisas e camarotes ao preço de 6$000, podendo ser esses bilhetes vendidos com antecedencia, para qualquer espectaculo, e sendo acceitas encommendas para elles.

As creanças menores de sete annos, occupando logar, pagarão ingresso.

BIR! BIR! — ESPECTACULOS DA MAIS RIGOROSA MORALIDADE

Quinta-feira — Grandioso festival para commemorar o meio centenario d'A MULHER-SOLDADO.

A SEGUIR — A opereta de grande successo **Do Convento ao Theatro**

CINEMA SOBERANO

O MAIS ELEGANTE NO RIO

49 — Rua da Carioca — 51

HOJE Programma Americano HOJE

Programmas compostos de films ineditos iguaes aos dos melhores Cinemas desta Capital.

Soberano Journal n. 13 semanario Cinematographico de Factos e costumes nacionaes Film Especial GARDEN PARTY realisado no Campo de S. Christovão pela colonia Norte Americana (assumpto completo.)

DEPOIS DO CASAMENTO — comedia de fino enredo da «Vitagraph»

UMA CAÇADA DE TARTARUGA — Bellissimo film do natural da "Essanay"

O INFORTUNIO DE UMA ORPHA — sentimental drama da Essanay

O MAO PINTOR — comedia da Lubin

NO PALCO:

PETITE FOLGERE nos seus bailados internacionaes e hilariante comedia em 1 acto de grande successo CRIADO ADRIANO pela troupe deste cinema sob a direcção do actor comico A. Santos. Terças e Sextas sempre novidades.

THEATRO MUNICIPAL (BAR ASSYRIO)

Entrada pela rua Treze de Maio

Tournée EUGÉNIE BUFFET

de que fazem parte os chansonniers Montmartrois

M. M. Georges Charton—Maximus Guitton et Eugène de Gross

ESTRÉA

Amanhã *12 de julho de 1911* Amanhã

Das 8 1/2 ás 11 da noite

THEATRO S. PEDRO

Cinematographo e theatro

Espectaculos por sessões

Espectaculo da moda

Companhia de Operetas, Vaudevilles, Magicas e revistas

DIRIGIDA PELO ACTOR **JOÃO DE DEUS**

HOJE 3 SESSÕES 3 HOJE

11ª, 12ª e 13ª representações da opereta em 1 acto, de F. Cardoso de Menezes, musica da distincta maestrina Francisca Gonzaga

CASEI COM TITIA...

DISTRIBUIÇÃO

Agenor (estudante), **João Barbosa**; Dr. Marcello, **A. de Oliveira**; Sinhá (filha de Marcello), **Jenny Santos**; Maria (afilhada de Marcello), **E. Bergerath**; Lólo (tia de Sinhá), **G. Montani.**

Epoca—Actualidade

Acção—Capital Federal

Sessões ás 7, 8 1/2 e 10 horas

Preços populares: Frizas e Camarotes 5$000, Cadeiras e Galerias nobres 1$000, Geraes $500.

Brevemente—**Pingos e Respingos**—Original de Abilio Margarido.

CINEMA AVENIDA

HOJE Matinée - Sessões Elegantes - **HOJE** Soirée

Soberbo programma novo

Coração de Mulher — Commovente film sentimental — Cines-Roma

Cartão de Apresentação — Comedia americana — Edison-N. York

Uma Aposta Fatal — Drama empolgante — Cines-Roma

Arredores de Napoles — Lindo film natural — Cines-Roma

NORMA — Tragedia lyrica tirada da celebre opera do immortal BELLINI

Film unico da fabrica italiana «VESUVIO», inteiramente novo e original

Com a orchestra augmentada, para uma perfeita audição musical

Tontolini faz tudo — farça hilariante — Cines-Roma

No Salão de Espera - Primoroso Concerto

PAVILHÃO INTERNACIONAL

154—Avenida Central—154

CONCERTO AVENIDA

EMPRESA PASCHOAL SEGRETO

The South American Tour

HOJE — Terça-feira 11 de Junlho de 1911 — **HOJE**

Successo Brilhante

● **Les 7 Favoritas** ●

Soberbo ensemble militar

Collossal successo !

das distinctas artistas

Wardson Hede

Manipulador ventriloquos

NABEL DE VENA

Malabaristas

Henri Dohmen

Excentrico francez e toda a grandiosa troupe

— Esta semana —

8 imponentes estréas

de artistas notaveis

Ao Pavilhão! Ao Pavilhão!

CINEMA OUVIDOR

O mais frequentado nas matinées pela «elite» carioca

Orchestra sob a direcção do eximio professor sr. LUIZ PERRONI

HOJE ● PROGRAMMA NOVO ● HOJE

completamente americano, das afamadas fabricas Vitagraph, Edison e Essanay

4 SOBERBOS FILMS 4

1ª PARTE **A GRÉVE NAS MINAS** Sentimental drama, reconhecendo-se a prova de um amigo sincero, pagando com a propria vida a divida da gratidão.

2ª PARTE **RAVAILACK** OU O ASSASSINO DE HENRIQUE III—Soberbo film historico, ligado á Historia da França no tempo da contenda entre os Duques de Guize e os Reis da França, guiado pelo espirito fino e vingativo de Catharina de Medici.

3ª PARTE **Companheiro do official de justiça** Commovente drama, da fabrica Essanay—Demonstrando como se paga o acolhimento feito por um amigo verdadeiro, recebendo em troca a falsidade.

4ª PARTE **Depois do casamento é que começam os desgostos** Soberba comedia da invejavel VITAGRAPH, de effeito surprehendente a que os nossos espectadores saberão dar o merecido valor artistico.

IMPORTANTE PROGRAMMA DE BELLEZA E ARTE

Successos!! Successos!! Alegria!! Risos!! Só no CINEMA OUVIDOR!!

Vendem-se e alugam-se fitas, faz-se contrato para todos os pontos do Brasil—Especialidade em «films» americanos, do que a empresa é a maior importadora no Brasil—Caixa postal 428—Telephone 3.551—Endereço telegraphico STAMILE.

BREVEMENTE—A diplomacia de Anna e Os dois lados

HOJE VENDEM-SE E ALUGAM-SE FITAS **HOJE**

ALUGA-SE BÉBÉ RAPTOR

CINEMA ODEON

HOJE Bébé raptor, Norma, O Sacrificio, O amor é dos audaciosos, O meio soldo, A filha do Squatter **HOJE**

Bébé Raptor

BÉBÉ RAPTA UMA MENINA — Bellissimo trabalho do pequeno ABELARDO

BÉBÉ tem vizinhos que lhe tomam muita attenção. E' um operario que tem uma filha, em que bate constantemente, o que muito indigna a BÉBÉ, que formula um projecto, de que vamos assistir á engenhosa execução.

Chegada a noite, duas janellas abrem-se, de repente, e as duas creanças se enviam beijos; depois, BÉBÉ, que está munido de uma comprida corda, joga uma das pontas á menina. Após uma ascensão, as creanças, sãs e salvas, attingem o sólo e fogem, de mãos dadas.

Mas a corda, que ficou pendurada, intriga a dois guardas, que, cumpridores do dever, por ella sóbem e entram no quarto do operario, onde o acham dormindo; mas, como ahi encontram um estojo de arrombador, não hesitam, e, de revólver em punho, conduzem-o ao commissario. As creanças chegam ao cáes e embarcam num barco, com destino á "Cytheta"; antes, porém, que o barco deslise sobre a correnteza, a menina declara a BÉBÉ que só o acompanhará si elle jurar casar-se com ella. BÉBÉ concorda e desembarcam, á procura de um padre. Chegam ao arcebispado na occasião em que o monsenhor está no côro, ensinando uma musica. BÉBÉ, com todo o desplante, expõe ao arcebispo o motivo da sua visita, o qual não póde suster o riso, ante tanta ingenuidade; depois, tomando as duas creanças pela mão, as conduz á casa dos paes de BÉBÉ. E, como a menina já não tem pae, é immediatamente adoptada por essa caridosa familia. Póde ser que BÉBÉ venha a se casar com a vizinha, mas isto acontecerá um pouco mais tarde...

Successo! Successo! Successo!

CINEMA IDEAL

62, Rua da Carioca, 60 — Empresa M. PINTO

Telephone 1.937. End. telegraphico—IDEAL

HOJE SUMPTUOSO PROGRAMMA NOVO HOJE

● **Novidades, só novidades Americanas e Européas** ●

Orde Ndas Projecções

1ª Uma gréve na Mina -- Drama de grande movimento e palpitante interesse FILM AMERICANO.

2ª O CAPUZ PRETO -- Proezas de um bando de salteadores — Acção dramatica de grande interesse.

3ª As Duas Namoradas de Did -- Amarga e comica situação em que fica o novo heroe infeliz em amores.

4ª A Herança de um Reformado -- Bella concepção dramatica de grande sentimento

5ª O Estratagema de uma creança -- Novidade americana de artistico desempenho.

6ª Bébé rapta a Namorada -- Comedia em que o pequeno artista Ablard faz prodigios.

Como extra na matinée **O Monumento a Victor ioEmmanuel 2º, em Roma** ●

SEXTA-FEIRA — Programma Novo com a Coroação de Jorge V rei de Inglaterra

MUTILADO